



**BUPATI BOJONEGORO  
PROVINSI JAWA TIMUR**

**KEPUTUSAN BUPATI BOJONEGORO  
NOMOR : 188/ 131 /KEP/412.013/2021**

**TENTANG**

**PENETAPAN LOKASI PERUMAHAN KUMUH DAN PERMUKIMAN KUMUH  
DI KABUPATEN BOJONEGORO**

**BUPATI BOJONEGORO,**

- Menimbang :
- a. bahwa berdasarkan ketentuan Pasal 36 ayat (7) Peraturan Menteri Pekerjaan Umum dan Perumahan Rakyat Republik Indonesia Nomor : 14/PRT/M/2018 tentang Pencegahan dan Peningkatan Kualitas terhadap Perumahan Kumuh dan Permukiman Kumuh, yang pada prinsipnya menyatakan bahwa penetapan lokasi Perumahan Kumuh dan Permukiman Kumuh ditetapkan oleh Pemerintah Daerah Kabupaten dengan Keputusan Bupati;
  - b. bahwa berdasarkan pertimbangan sebagaimana dimaksud dalam huruf a, perlu menetapkan Keputusan Bupati tentang Penetapan Lokasi Perumahan Kumuh dan Permukiman Kumuh di Kabupaten Bojonegoro;
- Mengingat :
1. Undang-Undang Nomor 12 Tahun 1950 tentang Pembentukan Daerah-Daerah Kabupaten/Kota Dalam Lingkungan Provinsi Jawa Timur sebagaimana telah diubah dengan Undang-Undang Nomor 2 Tahun 1965;
  2. Undang-Undang Nomor 5 Tahun 1960 tentang Peraturan Dasar Pokok-Pokok Agraria;
  3. Undang-Undang Nomor 28 Tahun 2002 tentang Bangunan Gedung;
  4. Undang-Undang Nomor 25 Tahun 2004 tentang Sistem Perencanaan Pembangunan Nasional;
  5. Undang-Undang Nomor 26 Tahun 2007 tentang Penataan Ruang;
  6. Undang-Undang Nomor 32 Tahun 2009 tentang Perlindungan dan Pengelolaan Lingkungan Hidup;
  7. Undang-Undang Nomor 1 Tahun 2011 tentang Perumahan dan Kawasan Permukiman;

8. Undang-Undang Nomor 12 Tahun 2011 tentang Pembentukan Peraturan Perundang-undangan sebagaimana telah diubah dengan Undang-Undang Nomor 15 Tahun 2019;
9. Undang-Undang Nomor 23 Tahun 2014 tentang Pemerintahan Daerah sebagaimana telah diubah beberapa kali, terakhir dengan Undang-Undang Nomor 9 Tahun 2015;
10. Peraturan Pemerintah Nomor 36 Tahun 2005 tentang Peraturan Pelaksanaan Undang-Undang Nomor 28 Tahun 2002 tentang Bangunan Gedung;
11. Peraturan Pemerintah Nomor 8 Tahun 2010 tentang Bentuk dan Tata Cara Peran Serta Masyarakat Dalam Penataan Ruang;
12. Peraturan Pemerintah Nomor 11 Tahun 2010 tentang Penertiban dan Pendayagunaan Tanah Terlantar;
13. Peraturan Pemerintah Nomor 15 Tahun 2010 tentang Penyelenggaraan Penataan Ruang;
14. Peraturan Pemerintah Nomor 27 Tahun 2012 tentang Izin Lingkungan;
15. Peraturan Pemerintah Nomor 88 Tahun 2014 tentang Pembinaan Penyelenggaraan Perumahan dan Kawasan Permukiman;
16. Peraturan Pemerintah Nomor 14 Tahun 2016 tentang Penyelenggaraan Perumahan dan Kawasan Permukiman;
17. Peraturan Pemerintah Nomor 19 Tahun 2021 tentang Penyelenggaraan Pengadaan Tanah bagi Pembangunan untuk Kepentingan Umum;
18. Peraturan Presiden Nomor 87 Tahun 2014 tentang Peraturan Pelaksanaan Undang-Undang Nomor 12 Tahun 2011 tentang Pembentukan Peraturan Perundang-undangan;
19. Peraturan Presiden Nomor 185 Tahun 2014 tentang Percepatan Penyediaan Air Minum dan Sanitasi;
20. Peraturan Menteri Dalam Negeri Nomor 9 Tahun 2009 tentang Pedoman Penyerahan Prasarana Sarana Perumahan dan Permukiman Daerah;
21. Peraturan Menteri Dalam Negeri Nomor 80 Tahun 2015 tentang Pembentukan Produk Hukum Daerah sebagaimana telah diubah dengan Peraturan Menteri Dalam Negeri Nomor 120 Tahun 2018;
22. Peraturan Menteri Pekerjaan Umum dan Perumahan Rakyat Nomor : 14/PRT/M/2018 tentang Pencegahan dan Peningkatan Kualitas terhadap Perumahan Kumuh dan Permukiman Kumuh;

23. Peraturan Daerah Kabupaten Bojonegoro Nomor 26 Tahun 2011 tentang Rencana Tata Ruang Wilayah Kabupaten Bojonegoro Tahun 2011-2031;
24. Peraturan Daerah Kabupaten Bojonegoro Nomor 13 Tahun 2016 tentang Pembentukan dan Susunan Perangkat Daerah Kabupaten Bojonegoro sebagaimana telah diubah dengan Peraturan Daerah Kabupaten Bojonegoro Nomor 5 Tahun 2020;
25. Peraturan Daerah Kabupaten Bojonegoro Nomor 4 Tahun 2017 tentang Pembangunan Perumahan dan Kawasan Permukiman;
26. Peraturan Daerah Kabupaten Bojonegoro Nomor 2 Tahun 2019 tentang Rencana Pembangunan Jangka Menengah Daerah (RPJMD) Kabupaten Bojonegoro Tahun 2018-2023;
27. Peraturan Daerah Kabupaten Bojonegoro Nomor 13 Tahun 2020 tentang Anggaran Pendapatan dan Belanja Daerah Tahun Anggaran 2021;
28. Peraturan Bupati Bojonegoro Nomor 58 Tahun 2020 tentang Kedudukan, Susunan Organisasi, Uraian Tugas dan Fungsi Serta Tata Kerja Dinas Perumahan, Kawasan Permukiman dan Cipta Karya Kabupaten Bojonegoro;
29. Peraturan Bupati Bojonegoro Nomor 85 Tahun 2020 tentang Penjabaran Anggaran Pendapatan dan Belanja Daerah Tahun Anggaran 2021;

MEMUTUSKAN:

Menetapkan : Keputusan Bupati tentang Penetapan Lokasi Perumahan Kumuh dan Permukiman Kumuh di Kabupaten Bojonegoro.

KESATU : Penetapan Lokasi Perumahan Kumuh dan Permukiman Kumuh di Kabupaten Bojonegoro sebagaimana tercantum dalam:

a. Lampiran I : Lokasi Perumahan Kumuh dan Permukiman Kumuh di Kabupaten Bojonegoro;

b. Lampiran II : Peta Sebaran Lokasi Perumahan Kumuh dan Permukiman Kumuh di Kabupaten Bojonegoro; dan

c. Lampiran III : Profil Lokasi Perumahan Kumuh Dan Permukiman Kumuh di Kabupaten Bojonegoro,

yang merupakan bagian tidak terpisahkan dari Keputusan Bupati ini.

- KEDUA : Segala biaya yang timbul sebagai akibat dari pelaksanaan Penetapan Lokasi Perumahan Kumuh dan Permukiman Kumuh di Kabupaten Bojonegoro dibebankan pada Anggaran Pendapatan dan Belanja Daerah Kabupaten Bojonegoro.
- KETIGA : Keputusan Bupati ini mulai berlaku pada tanggal ditetapkan.

Ditetapkan di Bojonegoro  
pada tanggal 20 April 2021

**BUPATI BOJONEGORO,**



**ANNA MU'AWANAH**

Tembusan : Keputusan ini disampaikan kepada :

- Yth. 1. Sdr. Ketua DPRD Kab. Bojonegoro;  
2. Sdr. Inspektur Kabupaten Bojonegoro;  
3. Sdr. Kepala BPKAD Kabupaten Bojonegoro;  
4. Sdr. Camat pada lokasi yang bersangkutan; dan  
5. Sdr. Kepala Desa/Lurah pada lokasi yang bersangkutan.
-

LAMPIRAN I : KEPUTUSAN BUPATI BOJONEGORO  
 NOMOR : 188/151/412.013/ 2021  
 TANGGAL : 20 APRIL 2021

LOKASI PERUMAHAN KUMUH DAN PERMUKIMAN KUMUH DI KABUPATEN BOJONEGORO

NO	NAMA LOKASI	LUAS KAWASAN	LUAS(HA)	LINGKUP ADMINISTRATIF			KEPENDUDUKAN		KOORDINAT			KEKUMUHAN		PERTIMBANGAN LAIN		LEGALITAS TANAH	KLASIFIKASI	PRIORITAS
				RT/RW	KEI./DESA	KECAMATAN	JUMLAH KEPADATAN	LINTANG	BUJUR	NILAI	TINGKAT	NILAI	TINGKAT					
1	PACUL	100,96	100,96	RT011-RW002	PACUL	BOJONEGORO	219	161	111,876869	-7,174643	19	KUMUH RINGAN	11	TINGGI	Legal	C1	PRIORITAS 3	
2	PACUL	9,65	1,36	RT013-RW002	PACUL	BOJONEGORO	183	153	111,879156	-7,175526	23	KUMUH RINGAN	11	TINGGI	Legal	C1	PRIORITAS 3	
3	PACUL		2,79	RT014-RW002	PACUL	BOJONEGORO	248	89	111,878726	-7,176352	22	KUMUH RINGAN	11	TINGGI	Legal	C1	PRIORITAS 3	
4	PACUL		4,30	RT016-RW003	PACUL	BOJONEGORO	298	69	111,876784	-7,182760	20	KUMUH RINGAN	11	TINGGI	Legal	C1	PRIORITAS 3	
5	KALIREJO	10,68	0,85	RT006-RW001	KALIREJO	BOJONEGORO	217	255	111,930219	-7,138536	21	KUMUH RINGAN	11	TINGGI	Legal	C1	PRIORITAS 3	
6	KALIREJO		4,00	RT008-RW002	KALIREJO	BOJONEGORO	257	64	111,926357	-7,139584	20	KUMUH RINGAN	11	TINGGI	Legal	C1	PRIORITAS 3	
7	KALIREJO		1,81	RT010-RW002	KALIREJO	BOJONEGORO	225	124	111,929670	-7,146543	22	KUMUH RINGAN	11	TINGGI	Legal	C1	PRIORITAS 3	
8	KALIREJO		2,02	RT011-RW002	KALIREJO	BOJONEGORO	237	117	111,927828	-7,126272	19	KUMUH RINGAN	11	TINGGI	Legal	C1	PRIORITAS 3	
9	KALIREJO		2,00	RT013-RW002	KALIREJO	BOJONEGORO	79	40	111,928173	-7,141148	18	KUMUH RINGAN	11	TINGGI	Legal	C1	PRIORITAS 3	
10	SEMANDING	21,24	3,30	RT002-RW001	SEMANDING	BOJONEGORO	180	55	111,931824	-7,163277	24	KUMUH RINGAN	11	TINGGI	Legal	C1	PRIORITAS 3	
11	SEMANDING		5,00	RT003-RW001	SEMANDING	BOJONEGORO	296	59	111,928553	-7,156897	30	KUMUH RINGAN	11	TINGGI	Legal	C1	PRIORITAS 3	
12	SEMANDING		4,90	RT004-RW001	SEMANDING	BOJONEGORO	305	62	111,928474	-7,153941	26	KUMUH RINGAN	11	TINGGI	Legal	C1	PRIORITAS 3	
13	SEMANDING		6,10	RT005-RW001	SEMANDING	BOJONEGORO	248	41	111,928859	-7,149423	23	KUMUH RINGAN	11	TINGGI	Legal	C1	PRIORITAS 3	
14	SEMANDING		1,94	RT006-RW001	SEMANDING	BOJONEGORO	255	131	111,928629	-7,159669	22	KUMUH RINGAN	11	TINGGI	Legal	C1	PRIORITAS 3	
17	BANJAREJO	5,75	0,57	RT003-RW001	BANJAREJO	BOJONEGORO	275	482	111,887206	-7,144457	24	KUMUH RINGAN	15	TINGGI	Legal	C1	PRIORITAS 3	
18	BANJAREJO		3,10	RT021-RW003	BANJAREJO	BOJONEGORO	415	134	111,898306	-7,139463	21	KUMUH RINGAN	15	TINGGI	Legal	C2	PRIORITAS 3	
19	BANJAREJO		2,08	RT023-RW003	BANJAREJO	BOJONEGORO	166	80	111,898530	-7,137777	18	KUMUH RINGAN	15	TINGGI	Legal	C2	PRIORITAS 3	
20	CAMPUREJO	12,85	3,0	RT003-RW001	CAMPUREJO	BOJONEGORO	116	39	111,902817	-7,139368	17	KUMUH RINGAN	11	TINGGI	Legal	C1	PRIORITAS 3	
21	CAMPUREJO		1,25	RT006-RW004	CAMPUREJO	BOJONEGORO	274	219	111,902365	-7,146200	18	KUMUH RINGAN	11	TINGGI	Legal	C1	PRIORITAS 3	
22	CAMPUREJO		2,00	RT009-RW002	CAMPUREJO	BOJONEGORO	125	63	111,906466	-7,146549	21	KUMUH RINGAN	11	TINGGI	Legal	C1	PRIORITAS 3	
23	CAMPUREJO		2,00	RT012-RW002	CAMPUREJO	BOJONEGORO	196	98	111,911850	-7,149631	23	KUMUH RINGAN	11	TINGGI	Legal	C1	PRIORITAS 3	
24	CAMPUREJO		1,80	RT024-RW002	CAMPUREJO	BOJONEGORO	136	76	111,909441	-7,148801	20	KUMUH RINGAN	11	TINGGI	Legal	C1	PRIORITAS 3	
25	CAMPUREJO		1,30	RT029-RW003	CAMPUREJO	BOJONEGORO	139	107	111,912182	-7,148283	21	KUMUH RINGAN	11	TINGGI	Legal	C1	PRIORITAS 3	
26	CAMPUREJO		0,50	RT030-RW003	CAMPUREJO	BOJONEGORO	279	558	111,903757	-7,150743	22	KUMUH RINGAN	11	TINGGI	Legal	C1	PRIORITAS 3	
27	CAMPUREJO		1,00	RT031-RW001	CAMPUREJO	BOJONEGORO	151	151	111,903091	-7,139006	31	KUMUH RINGAN	11	TINGGI	Legal	C1	PRIORITAS 3	

41

NO	NAMA LOKASI	LUAS KAWASAN	LUAS (HA)	LINGKUP ADMINISTRATIF			KEPENDUDUKAN		KOORDINAT		KEKUMUHAN		PERTIMBANGAN LAIN		LEGALITAS TANAH	KLASIFIKASI	PRIORITAS
				RT/RW	KEL./DESA	KECAMATAN	JUMLAH	KEPADATAN	LINTANG	Bujur	Nilai	TINGKAT	Nilai	TINGKAT			
		100,96	100,96														
28	KARANGPACAR	4,37	2,72	RT001-RW001	KARANGPACAR	BOJONEGORO	231	85	111,884739	-7,148619	18	KUMUH RINGAN	11	TINGGI	Legal	C1	PRIORITAS 3
29	KARANGPACAR		1,65	RT002-RW001	KARANGPACAR	BOJONEGORO	181	109	111,885902	-7,148919	18	KUMUH RINGAN	11	TINGGI	Legal	C1	PRIORITAS 3
30	LEDOK KULON	11,11	3,89	RT002-RW004	LEDOK KULON	BOJONEGORO	440	113	111,873668	-7,138438	16	KUMUH RINGAN	11	TINGGI	Legal	C1	PRIORITAS 3
31	LEDOK KULON		3,10	RT004-RW002	LEDOK KULON	BOJONEGORO	201	65	111,869462	-7,140175	18	KUMUH RINGAN	11	TINGGI	Legal	C1	PRIORITAS 3
32	LEDOK KULON		0,22	RT005-RW003	LEDOK KULON	BOJONEGORO	354	1623	111,870478	-7,136640	32	KUMUH RINGAN	11	TINGGI	Legal	C1	PRIORITAS 3
33	LEDOK KULON		3,90	RT006-RW002	LEDOK KULON	BOJONEGORO	281	72	111,871318	-7,139327	16	KUMUH RINGAN	11	TINGGI	Legal	C1	PRIORITAS 3
34	LEDOK WETAN	0,72	0,02	RT004-RW002	LEDOK WETAN	BOJONEGORO	132	8486	111,876985	-7,147630	18	KUMUH RINGAN	11	TINGGI	Legal	C1	PRIORITAS 3
35	LEDOK WETAN		0,07	RT006-RW001	LEDOK WETAN	BOJONEGORO	368	5047	111,876065	-7,145184	25	KUMUH RINGAN	11	TINGGI	Legal	C1	PRIORITAS 3
36	LEDOK WETAN		0,63	RT010-RW002	LEDOK WETAN	BOJONEGORO	366	581	111,871423	-7,146279	23	KUMUH RINGAN	11	TINGGI	Legal	C1	PRIORITAS 3
37	NGROWO	5,09	2,10	RT001-RW001	NGROWO	BOJONEGORO	170	81	111,893129	-7,148735	16	KUMUH RINGAN	11	TINGGI	Legal	C1	PRIORITAS 3
38	NGROWO		2,99	RT020-RW002	NGROWO	BOJONEGORO	159	53	111,898620	-7,154242	19	KUMUH RINGAN	11	TINGGI	Legal	C2	PRIORITAS 3
39	SUKOREJO	19,50	2,80	RT007-RW002	SUKOREJO	BOJONEGORO	315	113	111,883323	-7,158816	22	KUMUH RINGAN	15	TINGGI	Legal	C1	PRIORITAS 3
40	SUKOREJO		3,00	RT011-RW003	SUKOREJO	BOJONEGORO	266	89	111,889171	-7,160892	26	KUMUH RINGAN	15	TINGGI	Legal	C1	PRIORITAS 3
41	SUKOREJO		1,10	RT021-RW005	SUKOREJO	BOJONEGORO	338	307	111,889997	-7,160370	22	KUMUH RINGAN	15	TINGGI	Legal	C1	PRIORITAS 3
42	SUKOREJO		1,00	RT027-RW007	SUKOREJO	BOJONEGORO	162	162	111,881242	-7,167428	21	KUMUH RINGAN	15	TINGGI	Legal	C1	PRIORITAS 3
43	SUKOREJO		4,30	RT031-RW006	SUKOREJO	BOJONEGORO	268	62	111,884777	-7,162882	20	KUMUH RINGAN	15	TINGGI	Legal	C2	PRIORITAS 3
44	SUKOREJO		2,70	RT034-RW008	SUKOREJO	BOJONEGORO	142	53	111,890286	-7,166489	18	KUMUH RINGAN	15	TINGGI	Legal	C2	PRIORITAS 3
45	SUKOREJO		4,60	RT035-RW007	SUKOREJO	BOJONEGORO	117	25	111,884257	-7,165171	31	KUMUH RINGAN	15	TINGGI	Legal	C1	PRIORITAS 3

**BUPATI BOJONEGORO,**



**ANNA MU'AWANAH**

LAMPIRAN II : KEPUTUSAN BUPATI BOJONEGORO

NOMOR : 186/131/KEP/412.013/2021

TANGGAL : 20 APRIL 2021



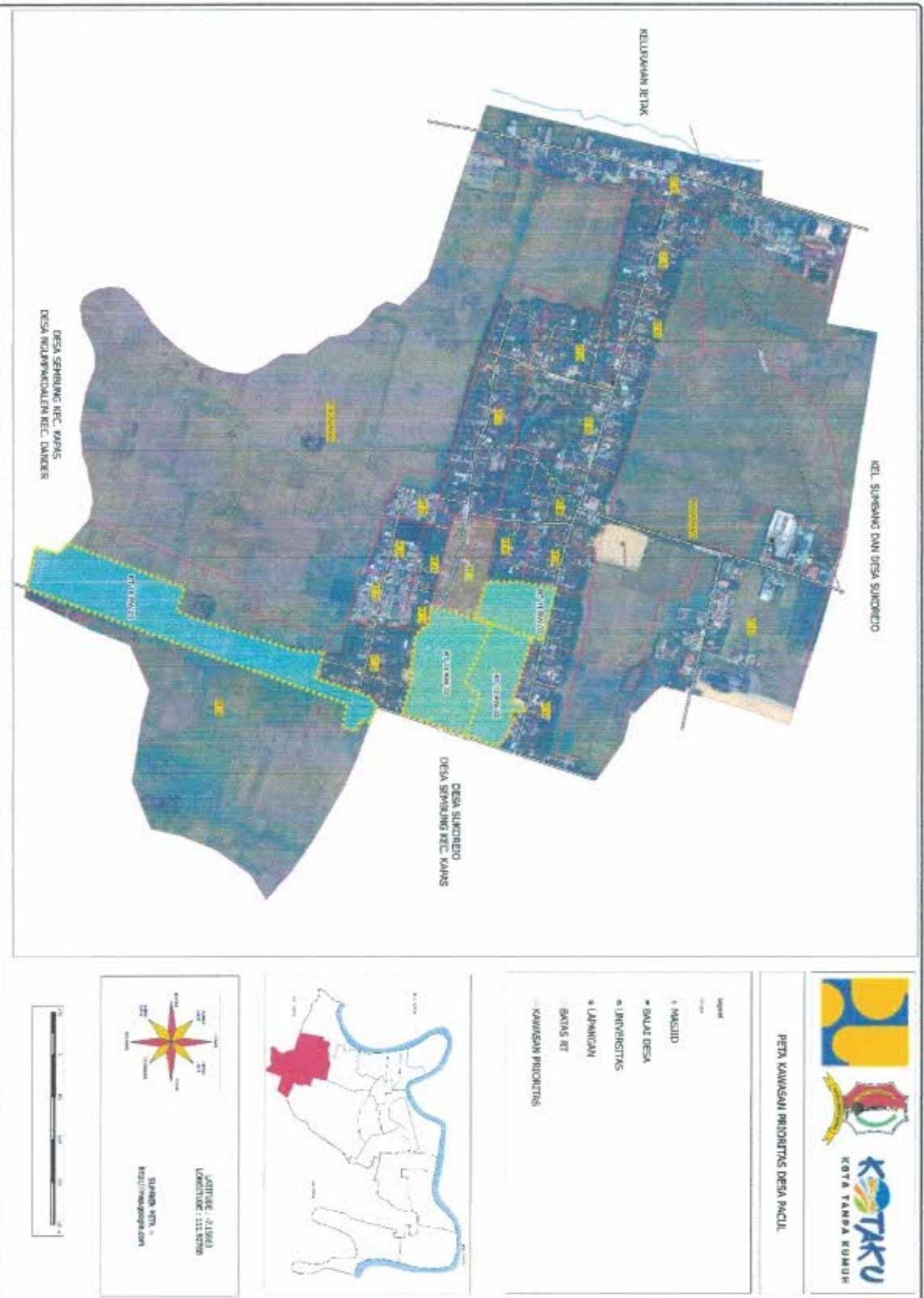

**PETA SEBARAN LOKASI PERUMAHAN KUMUH DAN PERMUKIMAN KUMUH DI BAKUPATEN BOJONEGORO**

**1. KAWASAN DESA PACUL KECAMATAN BOJONEGORO**







**2. KAWASAN DESA KALIREJO KECAMATAN BOJONEGORO**

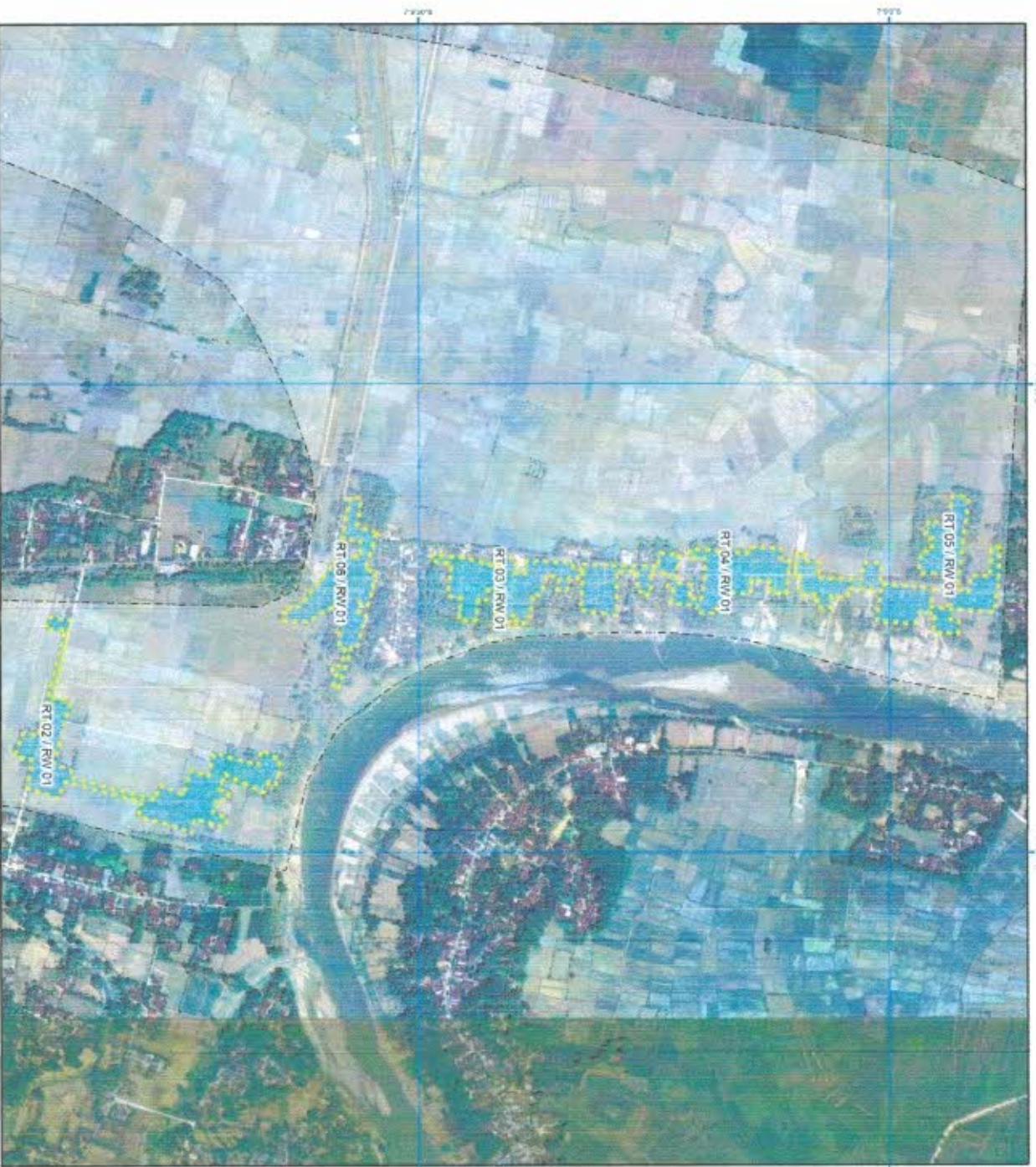

 <b>PEMERINTAH KABUPATEN BOJONEGORO</b> <b>DINAS PERUMAHAN, KAWASAN PERUMUKAN</b> <b>DAU CIPTA KARVA</b> <b>JAWA TIMUR</b>
<b>PETA DESA/KEKURAHAN KALIREJO</b> <b>KECAMATAN BOJONEGORO</b>

<p>Proyeksi : UTM                  Datum : WGS 1984                  Sistem Koordinat : UTM                  Zona : 48S</p>
<p><b>KETERANGAN</b></p> <ul style="list-style-type: none"> <li>— Batas Administrasi</li> <li>- - - Batas Kelurahan</li> <li>■ Desa/Kumuh</li> </ul>
 <p><b>DHARMA LOKABI</b></p>
 <p><b>DHARMA LOKABI</b></p>
<p>Sumber data terdapat pada:                  1. Peraturan Menteri Dalam Negeri Tahun 2011 No. 31                  2. Server Perumahan KOTAMAU Tahun 2017                  3. Data Sate                  4. Data SRT KOTAMAU, Desember 2016, 20 Jan 2020</p> <p>Makna simbol:                  Peta ini adalah representasi nyata mengenai geografi pada skala administratif</p>

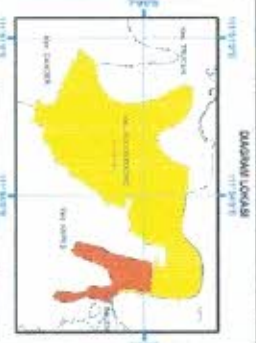



3. KAWASAN DESA SEMANDING KECAMATAN BOJONEGORO



 <p><b>PEREMPTAH KABUPATEN BOJONEGORO</b> DINAS PERUMAHAN, KAWASAN PERUMKIMAN DAN CIPTA KARYA JAWA TIMUR</p>
<p><b>PETA DESA/KELURAHAN SEMANDING</b> KECAMATAN BOJONEGORO</p>
 <p>0 1 2 3 4 5 6 7 8 m SKALA 1:7.200</p>
<p><b>KETERANGAN</b></p> <ul style="list-style-type: none"> <li>----- Batas Desa</li> <li>..... Batas Kecamatan</li> <li>..... Batas Kabupaten</li> <li>..... Batas Provinsi</li> <li>..... Batas Nasional</li> <li>..... Batas Zona 49E</li> </ul> <p><b>Batas Administrasi</b></p> <ul style="list-style-type: none"> <li>----- Batas Administrasi</li> <li>----- Batas Kelurahan</li> <li>----- Delimitasi Kumuh</li> </ul>
<p><b>DAKWAH LOKASI</b></p> 
<p><b>DAKWAH LOKASI</b></p> 
<p>Sumber data utama peta:</p> <ol style="list-style-type: none"> <li>1. Data Sensus Penduduk tahun 2010</li> <li>2. Data Sensus Perumahan, KAWASAN PERUMKIMAN DAN CIPTA KARYA tahun 2017</li> <li>3. Data Sensus</li> <li>4. Data SISA KOTA/DESA (komponen) pada 20 Juni 2020</li> </ol> <p>Kontak: 031-8321111</p> <p>Peta ini dibuat dengan menggunakan perangkat lunak GIS berbasis komputer.</p>

4. KAWASAN KELURAHAN BANJAREJO KECAMATAN BOJONEGORO







 <b>PEMERINTAH KABUPATEN BOJONEGORO</b> <b>DINAS PERUMAHAN, KAWASAN PERUMAHAN</b> <b>DAN CIPTA KARVA</b> <b>JAWA TIMUR</b>	
<b>PETA DESA/KELURAHAN BANJAREJO</b> <b>KECAMATAN BOJONEGORO</b>	
 Skala 1 : 5.000 (jika secara vertikal)	
Proyektil : Universal Transverse Mercator Sistem Geod : Geod. Osneyrd dan Geod. Universal Transverse Mercator Datum Horizontal : WGS 1984 - Zone 48S	
<b>KETERANGAN</b> Batas Administrasi Batas Kelurahan Delimitasi Kumuh	
<b>DAIRAH LOKASI</b> 	
<b>DAIRAH LOKASI</b> 	
Sumber dan tanggal peta: 1. BPNW Kabupaten Bojonegoro Tahun 2011/2021 2. Satang Perumahan KOTAKU Tahun 2017 3. CINA SARMI 4. Data DTM (NO/PAU) Download pada 29 April 2020 Kabupaten Bojonegoro Peta ini tidak boleh diperjual belikan atau dipublikasikan	

A

5. KAWASAN DESA CAMPUREJO KECAMATAN BOJONEGORO



 <b>PEMERINTAH KABUPATEN BOJONEGORO</b> <b>DINAS PERUMAHAN, KAWASAN PERUMAHAN</b> <b>DAN CIPTA KARYA</b> <b>JAWA TIMUR</b>
<b>PETA DESAKELUARAN CAMPUREJO</b> <b>KECAMATAN BOJONEGORO</b>
 Skala: 1:5.000
<b>KETERANGAN</b> Batas Administrasi Batas Kelurahan Delimitasi Klaim
<b>DAIRAH LOKASI</b> 
<b>DAIRAH LOKASI</b> 
Sumber data sumber peta: 1. RT/RW Kabupaten Bojonegoro Tahun 2011-2021 2. Data Geospasial BORDUKI Tahun 2017 3. Data SRTM 30M 4. Data SRTM 30M DTM diunduh pada 30 Juni 2020 Keterangan: Peta ini dibuat dengan menggunakan perangkat lunak ArcGIS dan data administratif

A

6. KAWASAN KELURAHAN KARANGPACAR KECAMATAN BOJONEGORO



PEMERINTAH KABUPATEN BOJONEGORO  
DINAS PERUMAHAN, KAWASAN PERUMKIMAN  
DAN CIPTA KARYA  
JAWA TIMUR

PETA DESAKELURAHAN KARANGPACAR  
KECAMATAN BOJONEGORO



Proyeksi : UTM  
Sistem Datar : UTM  
Datum : WGS 1984

**KETERANGAN**





- Batas Administratif
- Batas Kelurahan
- Delimitasi Kampung

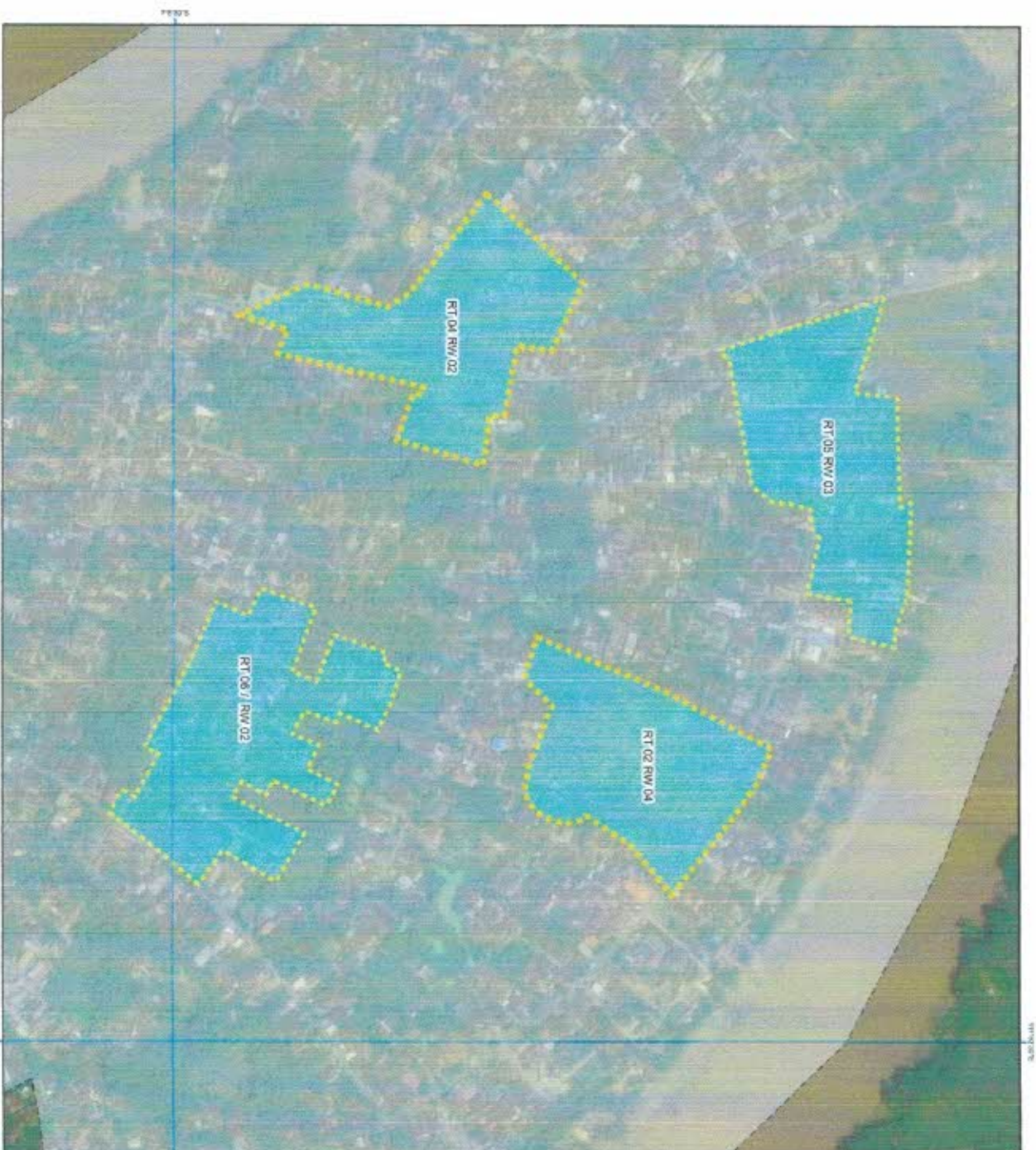

Daftar Isi  
1. RENCANA  
2. CITA SAKSI  
3. DATA  
4. DATA  
5. DATA

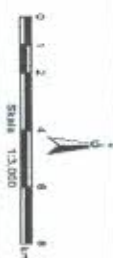
7. KAWASAN KELURAHAN LEDOK KULON KECAMATAN BOJONEGORO



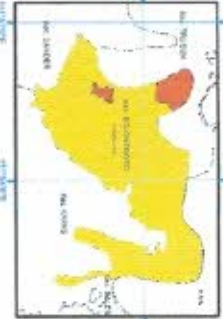

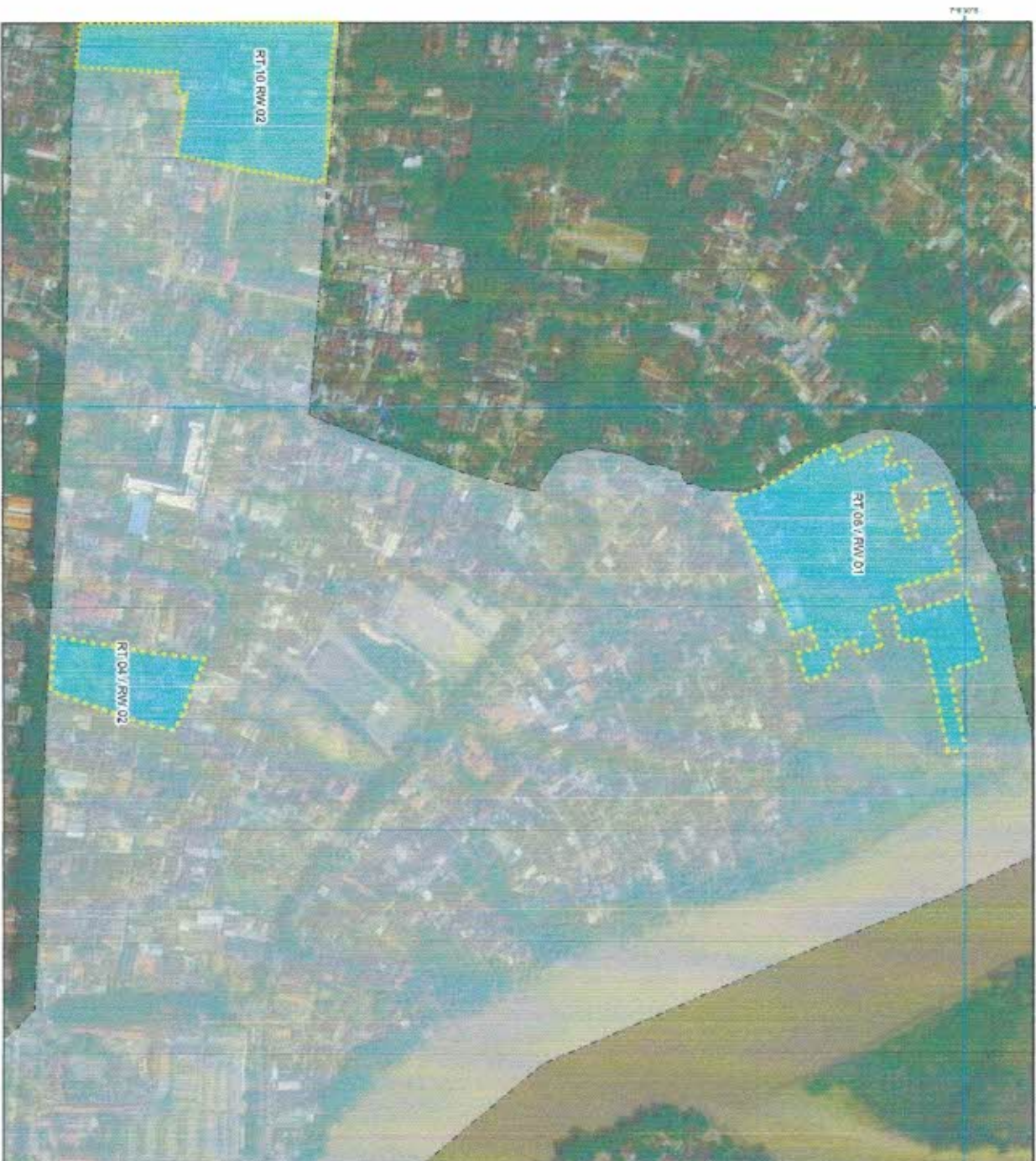

 <b>PENERINTAH KABUPATEN BOJONEGORO</b> <b>DINAS PERUMAHAN, KAWASAN PERUMUKIMAN</b> <b>DAN CIPTA KARVA</b> <b>JAWA TIMUR</b>	
<b>PETA DESAKELURAHAN LEDOK KULON</b> <b>KECAMATAN BOJONEGORO</b>	
	
<b>KETERANGAN</b> Batas Administrasi  Batas Kelurahan  Definitasi Kumuh	
 <b>DAIRAH LOKASI</b>	 <b>DAIRAH LOKASI</b>
<small>           Sumber data terasit pada:            1. SRTW Kabupaten Bojonegoro Tahun 2011-2011            2. Survey Pemukiman KOTAKU Tahun 2017            3. Data SRTW KOTAKU, download pada 30 Juni 2020            4. Data SRTW KOTAKU, download pada 30 Juni 2020            Keterangan:            Data terasit dan terasit baru yang digunakan untuk analisis terasit         </small>	

A





8. KAWASAN KELURAHAN LEDOK WETAN KECAMATAN BOJONEGORO

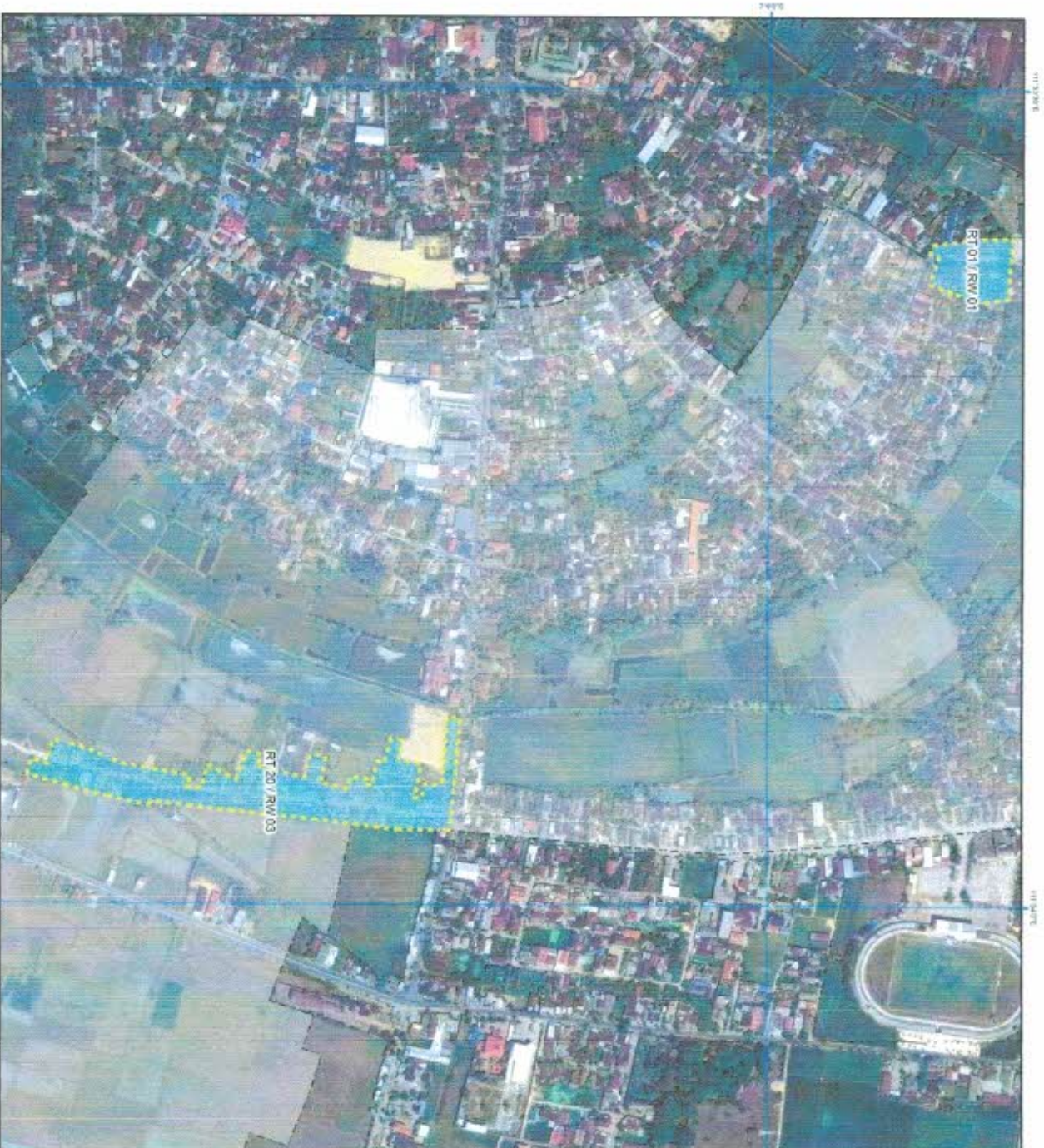

 <p>PEMERINTAH KABUPATEN BOJONEGORO DINAS PERUMAHAN, KAWASAN PERUMIHAN DAN CIPTA KARYA JAWA TIMUR</p>
<p>PETA DESA/KELURAHAN LEDOK WETAN KECAMATAN BOJONEGORO</p>
 <p>0 1 2 4 6 8 10 m Skala 1:2.500</p>
<p>Profil : ..... Universal Transverse Mercator Datum dan : ..... GRS 1960 and the Universal Transverse Mercator Garis Meridional : 117° 40' 00" - 117° 50' 00" Bujur</p> <p><b>KETERANGAN</b></p> <p>Batas Administrasi Batas Kelurahan Definisi Kumuh</p> 
 <p>DIAGRAM LOKASI</p>
 <p>DIAGRAM LOKASI</p>
<p>Referensi dan referensi peta: 1. KETRIK Kabupaten Bojonegoro Tahun 2011/2011 2. Data Sensus BPS Kabupaten Bojonegoro Tahun 2011 3. Data Sensus 4. Data BPS KOTA/KU download pada 16 Juni 2010</p> <p>Keterangan: Peta ini bersifat informasi sesuai dengan peraturan perundang-undangan.</p>



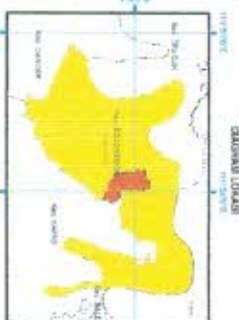

9. KAWASAN KELURAHAN NGROWO KECAMATAN BOJONEGORO



 <b>PEMERINTAH KABUPATEN BOJONEGORO</b> <b>DINAS PERUMAHAN, KAWASAN PERUMKIMAN</b> <b>DAN CIPTA KARVA</b> <b>JAWA TIMUR</b>	
<b>PETA DESA/KEK. URAHAN NGROWO</b> <b>KECAMATAN BOJONEGORO</b>	
	
<b>KETERANGAN</b> Batas Administrasi Batas Kelurahan Delimitasi Kumuh	
 DAIRAH LOKASI	 DAIRAH LOKASI
Sumber data utama peta: 1. RTRW Kabupaten Bojonegoro Tahun 2011-2031 2. RTRW Kecamatan Cipta Karva Tahun 2017 3. RTRW Kelurahan Ngrowo Tahun 2017 4. Data SSI KOTMAJ, tanggal pada 20 April 2020 Keterangan: Peta ini dibuat dengan cara menggunakan perangkat lunak administrasi	

10. KAWASAN DESA SUKOREJO KECAMATAN BOJONEGORO

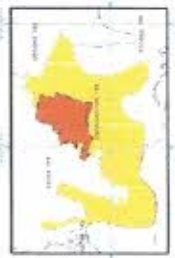

 <p>PEMERINTAH KABUPATEN BOJONEGORO OMAS PERUBAHAN KAWASAN PERMUKIMAN DAN CIP TIL KAWA JAWA TIMUR PE 73.03/SAR/UB/US/KA/BAH SUKOREJO KECAMATAN BOJONEGORO</p>
 <p>0 1 2 3 4 5 6 7 8 9 10 METER</p>
<p><b>KETERANGAN</b></p> <p>Batas Administrasi Desa Kelurahan Sukorejo Dukuhani Kemah</p>
 <p>SARAWAN LINDA</p>
 <p>SARAWAN LINDA</p>
<p>1. Batas Kabupaten 2. Batas Kecamatan 3. Batas Desa 4. Batas RT/RW 5. Batas Dusun 6. Batas Dukuh</p>

BUPATI BOJONEGORO,



ANNA MU'AWANAH

**PROFIL LOKASI PERUMAHAN KUMUH DAN PERMUKIMAN KUMUH  
 DI KABUPATEN BOJONEGORO**

**1. PROFIL DESA PACUL**

Provinsi : : Jawa Timur  
 Kab/Kota : : Bojonegoro  
 Kecamatan : : Bojonegoro  
 Kawasan : : PACUL

Luas SK : 9,65 Ha  
 Luas Verifikasi : 9,65 Ha  
 Jumlah Bangunan : 249 Unit  
 Jumlah Penduduk : 948 Jiwa  
 Jumlah Bangunan : 287 KK

ASPEK	KRITERIA	KONDISI AWAL (BASELINE)			
		VOLUME	SATUAN	PROSEN (%)	NILAI
1. KONDISI BANGUNAN GEDUNG	a. Ketidakteraturan Bangunan	54,00	Unit	21,69%	0
	b. Kepadatan Bangunan	-	Ha	0,00%	0
	c. Ketidaksesuaian dengan Persy Teknis Bangunan	92,00	Unit	36,95%	1
Rata-rata Kondisi Bangunan Gedung				12,32%	
2. Kondisi Jalan Lingkungan	a. Cakupan Pelayanan Jalan Lingkungan	-	Meter	0,00%	0
	b. Kualitas Permukaan Jalan lingkungan	571,90	Meter	31,83%	1
Rata-rata Kondisi Jalan Lingkungan				15,91%	
3. Kondisi Penyediaan Air Minum	a. Ketersediaan Akses Aman Air Minum	140,00	KK	48,78%	1
	b. Tidak terpenuhinya Kebutuhan Air Minum	-	KK	0,00%	0
Rata-rata Kondisi Penyediaan Air Minum				24,39%	
4. Kondisi Drainase Lingkungan	a. Ketidakmampuan Mengalirkan Limpasan Air	8,85	Ha	91,71%	5
	b. Ketidaktersediaan Drainase	-	Meter	0,00%	0
	e. Kualitas Konstruksi Drainase	80,00	Meter	5,50%	0
Rata-rata Kondisi Drainase Lingkungan				18,34%	
5. Kondisi Pengelolaan Air Limbah	a. Sistem Pengelolaan Air Limbah Tidak Sesuai Standar Teknis	7,00	KK	2,44%	0
	b. Prasarana dan Sarana Pengelolaan Air Limbah Tidak Sesuai dengan Persyaratan Teknis	8,00	KK	2,79%	0
Rata-rata Kondisi Penyediaan Air Limbah				0,00%	
6. Kondisi Pengelolaan Persampahan	a. Prasarana dan Sarana Persampahan Tidak Sesuai dengan persyaratan Teknis	287,00	KK	100,00%	5
	b. Sistem Pengelolaan Persampahan yang tidak sesuai Standar Teknis	237,00	KK	82,58%	5
Rata-rata Kondisi Pengelolaan				60,86%	
7. Kondisi Proteksi Kebakaran	a. Ketidaktersediaan Prasarana Proteksi Kebakaran	123,00	Unit	49,40%	1
	b. Ketidaktersediaan Sarana Proteksi Kebakaran	-	Unit	0,00%	0
Rata-rata Kondisi Proteksi Kebakaran				24,70%	
TOTAL NILAI				19	
TINGKAT KEKUMUHAN				KUMUH RINGAN	
RATA2 KEKUMUHAN SEKTORAL				22,36%	
KONTRIBUSI PENANGANAN				0,00%	



## 2. PROFIL DESA KALIREJO

Provinsi : JAWA TIMUR  
 Kab/Kota : BOJONEGORO  
 Kecamatan : BOJONEGORO  
 Kawasan : KALIREJO

Luas SK : 10,68 Ha  
 Luas Verifikasi : 10,68 Ha  
 Jumlah Bangunan : 250 Unit  
 Jumlah Penduduk : 1.015 Jiwa  
 Jumlah Bangunan : 299 KK

ASPEK	KRITERIA	KONDISI AWAL (BASELINE)			
		VOLUME	SATUAN	PROSEN (%)	NILAI
1. KONDISI BANGUNAN GEDUNG	a. Ketidakteraturan Bangunan	165,00	Unit	66,00%	3
	b. Kepadatan Bangunan	-	Ha	0,00%	0
	c. Ketidaksesuaian dengan Persy Teknis Bangunan	97,00	Unit	38,80%	1
Rata-rata Kondisi Bangunan Gedung				34,93%	
2. Kondisi Jalan Lingkungan	a. Cakupan Pelayanan Jalan Lingkungan	-	Meter	0,00%	0
	b. Kualitas Permukaan Jalan lingkungan	470,00	Meter	12,59%	0
Rata-rata Kondisi Jalan Lingkungan				0,00%	
3. Kondisi Penyediaan Air Minum	a. Ketersediaan Akses Aman Air Minum	20,00	KK	6,69%	0
	b. Tidak terpenuhinya Kebutuhan Air Minum	28,00	KK	9,36%	0
Rata-rata Kondisi Penyediaan Air Minum				0,00%	
4. Kondisi Drainase Lingkungan	a. Ketidakmampuan Mengalirkan Limpasan Air	2,80	Ha	26,22%	1
	b. Ketidaktersediaan Drainase	275,00	Meter	12,00%	0
	e. Kualitas Konstruksi Drainase	898,00	Meter	39,18%	1
Rata-rata Kondisi Drainase Lingkungan				13,08%	
5. Kondisi Pengelolaan Air Limbah	a. Sistem Pengelolaan Air Limbah Tidak Sesuai Standar Teknis	-	KK	0,00%	0
	b. Prasarana dan Sarana Pengelolaan Air Limbah Tidak Sesuai dengan Persyaratan Teknis	-	KK	0,00%	0
Rata-rata Kondisi Penyediaan Air Limbah				0,00%	
6. Kondisi Pengelolaan Persampahan	a. Prasarana dan Sarana Persampahan Tidak Sesuai dengan persyaratan Teknis	299,00	KK	100,00%	5
	b. Sistem Pengelolaan Persampahan yang tidak sesuai Standar Teknis	252,00	KK	84,28%	5
Rata-rata Kondisi Pengelolaan				61,43%	
7. Kondisi Proteksi Kebakaran	a. Ketidaktersediaan Prasarana Proteksi Kebakaran	66,00	Unit	26,40%	1
	b. Ketidaktersediaan Sarana Proteksi Kebakaran	104,00	Unit	41,60%	1
Rata-rata Kondisi Proteksi Kebakaran				34,00%	
TOTAL NILAI				18	
TINGKAT KECUMUHAN				KUMUH RINGAN	
RATA2 KECUMUHAN SEKTORAL				20,49%	
KONTRIBUSI PENANGANAN				0,00%	

# PROFIL DESA KALIREJO KABUPATEN BOJONEGORO

## KONDISI GEOGRAFIS

Nama Desa: Kalirejo  
Luas Kelurahan : 10,68 Ha  
Typologi Permukiman :  
Permukiman

## LEGALITAS LAHAN

**STATUS LAHAN :** Seluruh lokasi memiliki kejelasan status penggunaan lahan baik milik sendiri atau pihak lain  
**KESESUAIAN DENGAN RTR :** Keseluruhan lokasi berada pada zona peruntukan permukiman sesuai RTR.

## PERTIMBANGAN LAIN

**NILAI STRATEGIS LOKASI :** Lokasi tidak terletak pada fungsi strategis kota  
**KEPENDUDUKAN :** 336 jiwa/Ha  
**KONDISI SOSEK :** Lokasi memiliki potensi sosial, ekonomi dan budaya yang dapat dikembangkan



<p>PEMERINTAH KABUPATEN BOJONEGORO DINAS PERUMAHAN, KEMAHAN PERUMUKAN DAN CPTA SAKTI JANU 2024 PETA DEKAWELUMAHAN KALIREJO KECAMATAN BOJONEGORO</p>	<p>Skala: 1:10000 Garis Merah: Persegi Panjang Garis Biru: Persegi Panjang Garis Hijau: Persegi Panjang Garis Kuning: Persegi Panjang</p>	
---	---	--

## BANGUNAN

66% bangunan tidak teratur  
0% kepadatan bangunan  
38,89% tidak layakakan bangunan hunian

## JALAN

0% Tidak terlayani  
12,8% jalan tidak sesuai persyaratan teknis

## AIR MINUM

6,69% Rumah tangga tidak terpenuhi 60 liter/hari  
9,36% Rumah tangga tidak terlayani akses aman air bersih

## DRAINASE

0% Luras genangan  
12% Tidak tersedia drainase  
39,18% Kualitas konstruksi drainase

## SANTIASI

0% Sistem tidak sesuai standar  
0% Sarana prasarana tidak sesuai standar

## SAMPAH

100% Sarana prasarana tidak sesuai standar  
84,28% Sistem pengelolaan tidak sesuai standar

## KEBAKARAN

26,40% Tidak terlayani prasarana  
41,60% Tidak terlayani sarana

### 3. PROFIL DESA SEMANDING

Provinsi : JAWA TIMUR  
 Kab/Kota : BOJONEGORO  
 Kecamatan : BOJONEGORO  
 Kawasan : SEMANDING

Luas SK 21,24 Ha  
 Luas Verifikasi 21,24 Ha  
 Jumlah Bangunan 332 Unit  
 Jumlah Penduduk 1.290 Jiwa  
 Jumlah Bangunan 401 KK

ASPEK	KRITERIA	KONDISI AWAL (BASELINE)			
		NUMERIK	SATUAN	PROSEN (%)	NILAI
1. KONDISI BANGUNAN GEDUNG	a. Ketidakteraturan Bangunan	128,00	Unit	38,55%	1
	b. Kepadatan Bangunan	-	Ha	0,00%	0
	c. Ketidaksesuaian dengan Persy Teknis Bangunan	99,00	Unit	29,82%	1
Rata-rata Kondisi Bangunan Gedung				22,79%	
2. Kondisi Jalan Lingkungan	a. Cakupan Pelayanan Jalan Lingkungan	-	Meter	0,00%	0
	b. Kualitas Permukaan Jalan lingkungan	508,00	Meter	9,09%	0
Rata-rata Kondisi Jalan Lingkungan				0,00%	
3. Kondisi Penyediaan Air Minum	a. Ketersediaan Akses Aman Air Minum	145,00	KK	36,16%	1
	b. Tidak terpenuhinya Kebutuhan Air Minum	11,00	KK	2,74%	0
Rata-rata Kondisi Penyediaan Air Minum				18,08%	
4. Kondisi Drainase Lingkungan	a. Ketidakmampuan Mengalirkan Limpasan Air	7,74	Ha	36,44%	1
	b. Ketidaktersediaan Drainase	927,00	Meter	29,21%	1
	e. Kualitas Konstruksi Drainase	1.043,00	Meter	32,86%	1
Rata-rata Kondisi Drainase Lingkungan				19,70%	
5. Kondisi Pengelolaan Air Limbah	a. Sistem Pengelolaan Air Limbah Tidak Sesuai Standar Teknis	72,00	KK	17,96%	0
	b. Prasarana dan Sarana Pengelolaan Air Limbah Tidak Sesuai dengan Persyaratan Teknis	107,00	KK	26,68%	1
Rata-rata Kondisi Penyediaan Air Limbah				13,34%	
6. Kondisi Pengelolaan Persampahan	a. Prasarana dan Sarana Persampahan Tidak Sesuai dengan persyaratan Teknis	401,00	KK	100,00%	5
	b. Sistem Pengelolaan Persampahan yang tidak sesuai Standar Teknis	338,00	KK	84,29%	5
Rata-rata Kondisi Pengelolaan				61,43%	
7. Kondisi Proteksi Kebakaran	a. Ketidaktersediaan Prasarana Proteksi Kebakaran	226,00	Unit	68,07%	3
	b. Ketidaktersediaan Sarana Proteksi Kebakaran	209,00	Unit	62,95%	3
Rata-rata Kondisi Proteksi Kebakaran				65,51%	
				TOTAL NILAI	23
				TINGKAT KEKUMUHAN	KUMUH RINGAN
				RATA2 KEKUMUHAN SEKTORAL	28,69%
				KONTRIBUSI PENANGANAN	0,00%

## PROFIL DESA SEMANDING KABUPATEN BOJONEGORO

### KONDISI GEOGRAFIS

Nama Desa: Semanding  
Luas Kelurahan : 21,24 Ha  
Tipologi Permukiman :  
Permukiman

### LEGALITAS LAHAN

**STATUS LAHAN :** Seluruh lokasi memiliki kejelasan status penggunaan lahan baik milik sendiri atau pihak lain  
**KESESUAIAN DENGAN RTR :** Keseluruhan lokasi berada pada zona peruntukan permukiman sesuai RTR

### PERTIMBANGAN LAIN

**NILAI STRATEGIS LOKASI :** Lokasi tidak terletak pada fungsi strategis kota  
**KEPENDUDUKAN :** 1.284 jiwa/Ha  
**KONDISI SOSEK :** Lokasi memiliki potensi sosial, ekonomi dan budaya yang dapat dikembangkan



<p>PEMERINTAH KABUPATEN BOJONEGORO DINAS PERUMAHAN, KEMAHALAKHIDAIAN DAN CPTA KALIA JAWA TIMUR KECAMATAN BOJONEGORO</p>	<p>Skala 1:1000</p>	<p><b>KETERANGAN</b></p> <p>Area Lokasi Area Perumahan Area Pertanian Daerah Perkotaan</p>	<p>Daerah Lokasi</p> <p>BOJONEGORO</p>
---	---------------------	--	--

### BANGUNAN

38,55% bangunan tidak teratur  
0% kepadatan bangunan  
29,82% kedaklayakan bangunan hunian

### JALAN

0% Tidak terlayani  
9,09% jalan tidak sesuai persyaratan teknis

### AIR MINUM

36,16% Rumah tangga tidak tercapai 60 liter/hari  
2,74% Rumah tangga tidak terlayani akses air bersih

### DRAINASE

36,44% Luas genangan  
29,21% Tidak tersepsi drainase  
32,86% Kualitas konstruksi drainase

### SANTIASI

17,96% Sistem tidak sesuai standar  
26,68% Sarana prasarana tidak sesuai standar

### SAMPAH

100% Sarana prasarana tidak sesuai standar  
84,29% Sistem pengelolaan tidak sesuai standar

### KEBAKARAN

68,07% Tidak terlayani prasarana  
62,95% Tidak terlayani sarana

#### 4. PROFIL KELURAHAN BANJAREJO

Provinsi : JAWA TIMUR  
 Kab/Kota : BOJONEGORO  
 Kecamatan : BOJONEGORO  
 Kawasan : BANJAREJO

Luas SK : 5,75 Ha  
 Luas Verifikasi : 5,75 Ha  
 Jumlah Bangunan : 223 Unit  
 Jumlah Penduduk : 856 Jiwa  
 Jumlah Bangunan : 235 KK

ASPEK	KRITERIA	KONDISI AWAL (BASELINE)			
		VOLUME	SATUAN	PROSEN (%)	NILAI
1. KONDISI BANGUNAN GEDUNG	a. Ketidakteraturan Bangunan	183,00	Unit	82,06%	5
	b. Kepadatan Bangunan	-	Ha	0,00%	0
	c. Ketidaksesuaian dengan Persy Teknis Bangunan	68,00	Unit	30,49%	1
Rata-rata Kondisi Bangunan Gedung				37,52%	
2. Kondisi Jalan Lingkungan	a. Cakupan Pelayanan Jalan Lingkungan	-	Meter	0,00%	0
	b. Kualitas Permukaan Jalan lingkungan	256,16	Meter	15,12%	0
Rata-rata Kondisi Jalan Lingkungan				0,00%	
3. Kondisi Penyediaan Air Minum	a. Ketersediaan Akses Aman Air Minum	68,00	KK	28,94%	1
	b. Tidak terpenuhinya Kebutuhan Air Minum	43,00	KK	18,30%	0
Rata-rata Kondisi Penyediaan Air Minum				14,47%	
4. Kondisi Drainase Lingkungan	a. Ketidakmampuan Mengalirkan Limpasan Air	0,75	Ha	13,04%	0
	b. Ketidaktersediaan Drainase	-	Meter	0,00%	0
	e. Kualitas Konstruksi Drainase	23,00	Meter	5,48%	0
Rata-rata Kondisi Drainase Lingkungan				0,00%	
5. Kondisi Pengelolaan Air Limbah	a. Sistem Pengelolaan Air Limbah Tidak Sesuai Standar Teknis	9,00	KK	3,83%	0
	b. Prasarana dan Sarana Pengelolaan Air Limbah Tidak Sesuai dengan Persyaratan Teknis	-	KK	0,00%	0
Rata-rata Kondisi Penyediaan Air Limbah				0,00%	
6. Kondisi Pengelolaan Persampahan	a. Prasarana dan Sarana Persampahan Tidak Sesuai dengan persyaratan Teknis	235,00	KK	100,00%	5
	b. Sistem Pengelolaan Persampahan yang tidak sesuai Standar Teknis	149,00	KK	63,40%	3
Rata-rata Kondisi Pengelolaan				54,47%	
7. Kondisi Proteksi Kebakaran	a. Ketidaktersediaan Prasarana Proteksi Kebakaran	-	Unit	0,00%	0
	b. Ketidaktersediaan Sarana Proteksi Kebakaran	223,00	Unit	100,00%	5
Rata-rata Kondisi Proteksi Kebakaran				50,00%	
			TOTAL NILAI	20	
			TINGKAT KEKUMUHAN	KUMUH RINGAN	
			RATA2 KEKUMUHAN SEKTORAL	22,35%	
			KONTRIBUSI PENANGANAN	0,00%	

# PROFIL KELURAHAN BANJAREJO KABUPATEN BOJONEGORO

## KONDISI GEOGRAFIS

Nama Kelurahan : Banjarejo  
 Luas Kelurahan : 5,75 Ha  
 Tipologi Perumahan :  
 Perumahan

## LEGALITAS LAHAN

**STATUS LAHAN :** Seluruh lokasi memiliki kejelasan status penggunaan lahan baik milik sendiri atau pihak lain  
**KESESUAIAN DENGAN RTR :** Keseluruhan lokasi berada pada zona peruntukan perumahan sesuai RTR

## PERTIMBANGAN LAIN

**NILAI STRATEGIS LOKASI :** Lokasi terletak pada fungsi strategis kota  
**KEPENDUDUKAN :** 856 jiwa/Ha  
**KONDISI SOSEK :** Lokasi memiliki potensi sosial, ekonomi dan budaya yang dapat dikembangkan



<p>REPUBLIK INDONESIA                  KEMENTERIAN KEMENTERIAN KEMENTERIAN                  DESA KOTA KAMPUNG                  DAN PERSAWAHAN                  RUMAH SAKIT                  RI</p> <p>PETA DESA MELUKANAN BANJAREJO                  KABUPATEN BOJONEGORO</p>	<p>Skala 1 : 10000</p>
<p><b>KETERANGAN</b></p> <p>Desa                  Kecamatan                  Kabupaten</p> <p>Desa Melukanan                  Kecamatan Banjarejo                  Kabupaten Bojonegoro</p>	<p>Sampai ke</p>
<p>Desa Melukanan</p>	<p>Desa Melukanan</p>

## BANGUNAN

82,06% bangunan tidak teratur  
 0% kepadatan bangunan  
 30,49% tidak layak akan  
 bangunan hunian

## JALAN

0% Tidak terlayani  
 15,12% jalan tidak sesuai  
 persyaratan teknis

## AIR MINUM

28,94% Rumah tangga tidak  
 tercupi 60 liter/hari  
 18,30% Rumah tangga tidak  
 terlayani akses aman air bersih

## DRAINASE

13% Luas genangan  
 0% Tidak tersedia drainase  
 5,48% Kualitas konstruksi  
 drainase

## SANTIASI

3,83% Sistem tidak sesuai  
 standar  
 0% Sarana prasarana tidak  
 sesuai standar

## SAMPAH

100 % Sarana prasarana tidak sesuai  
 standar  
 63,49% Sistem pengelolaan tidak sesuai  
 standar

## KEBAKARAN

0% Tidak terlayani prasarana  
 100% Tidak terlayani sarana

A

## 5. PROFIL DESA CAMPUREJO

Provinsi : JAWA TIMUR  
 Kab/Kota : BOJONEGORO  
 Kecamatan : BOJONEGORO  
 Kawasan : CAMPUREJO

Luas SK 12,85 Ha  
 Luas Verifikasi 12,85 Ha  
 Jumlah Bangunan 351 Unit  
 Jumlah Penduduk 1.416 Jiwa  
 Jumlah Bangunan 380 KK

ASPEK	KRITERIA	KONDISI AWAL (BASELINE)			
		NUMERIK	SATUAN	PROSEN (%)	NILAI
1. KONDISI BANGUNAN GEDUNG	a. Ketidakteraturan Bangunan	68,00	Unit	19,37%	0
	b. Kepadatan Bangunan	-	Ha	0,00%	0
	c. Ketidaksesuaian dengan Persy Teknis Bangunan	35,00	Unit	9,97%	0
Rata-rata Kondisi Bangunan Gedung				0,00%	
2. Kondisi Jalan Lingkungan	a. Cakupan Pelayanan Jalan Lingkungan	575,00	Meter	10,26%	0
	b. Kualitas Permukaan Jalan lingkungan	220,00	Meter	3,93%	0
Rata-rata Kondisi Jalan Lingkungan				0,00%	
3. Kondisi Penyediaan Air Minum	a. Ketersediaan Akses Aman Air Minum	118,00	KK	31,05%	1
	b. Tidak terpenuhinya Kebutuhan Air Minum	50,00	KK	13,16%	0
Rata-rata Kondisi Penyediaan Air Minum				15,53%	
4. Kondisi Drainase Lingkungan	a. Ketidakmampuan Mengalirkan Limpasan Air	0,90	Ha	7,00%	0
	b. Ketidaktersediaan Drainase	925,00	Meter	17,21%	0
	e. Kualitas Konstruksi Drainase	1.530,00	Meter	28,47%	1
Rata-rata Kondisi Drainase Lingkungan				5,69%	
5. Kondisi Pengelolaan Air Limbah	a. Sistem Pengelolaan Air Limbah Tidak Sesuai Standar Teknis	-	KK	0,00%	0
	b. Prasarana dan Sarana Pengelolaan Air Limbah Tidak Sesuai dengan Persyaratan Teknis	-	KK	0,00%	0
Rata-rata Kondisi Penyediaan Air Limbah				0,00%	
6. Kondisi Pengelolaan Persampahan	a. Prasarana dan Sarana Persampahan Tidak Sesuai dengan persyaratan Teknis	294,00	KK	77,37%	5
	b. Sistem Pengelolaan Persampahan yang tidak sesuai Standar Teknis	292,00	KK	76,84%	5
Rata-rata Kondisi Pengelolaan				51,40%	
7. Kondisi Proteksi Kebakaran	a. Ketidaktersediaan Prasarana Proteksi Kebakaran	254,00	Unit	72,36%	3
	b. Ketidaktersediaan Sarana Proteksi Kebakaran	351,00	Unit	100,00%	5
Rata-rata Kondisi Proteksi Kebakaran				86,18%	
				TOTAL NILAI	20
				TINGKAT KEKUMUHAN	KUMUH RINGAN
				RATA2 KEKUMUHAN SEKTORAL	22,69%
				KONTRIBUSI PENANGANAN	0,00%

A

## PROFIL DESA CAMPUREJO KABUPATEN BOJONEGORO

### KONDISI GEOGRAFIS

Nama Desa: Campurejo  
Luas Kelurahan : 12,85 Ha  
Tipologi Permukiman :  
Perumahan

### LEGALITAS LAHAN

**STATUS LAHAN** : Seluruh lokasi memiliki kejelasan status penggunaan lahan baik milik sendiri atau pihak lain  
**KESesuaian DENGAN RTR** : Keseluruhan lokasi berada pada zona peruntukan permukiman sesuai RTR

### PERTIMBANGAN LAIN

**NILAI STRATEGIS LOKASI** : Lokasi tidak terletak pada fungsi strategis kota  
**KEPENDUDUKAN** : 1.416 jiwa/Ha  
**KONDISI SOSEK** : Lokasi memiliki potensi sosial, ekonomi dan budaya yang dapat dikembangkan



### BANGUNAN

19,37% bangunan tidak teratur  
0% kepadatan bangunan  
9,97% ketidaklayakan bangunan hunian

### JALAN

10,26% Tidak terlayani  
3,93% Jalan tidak sesuai persyaratan teknis

### AIR MINUM

31,05% Rumah tangga tidak tercukupi 60 liter/hari  
13,16% Rumah tangga tidak terlayani akses air bersih

### DRAINASE

7% Lulus genangan  
17,21% Tidak tersekit drainase  
28,47% Kualitas konstruksi drainase

### SANTIASI

0% Sistem tidak sesuai standar  
0% Sarana prasarana tidak sesuai standar

### SAMPAH

77,37% Sarana prasarana tidak sesuai standar  
76,84% Sistem pengelolaan tidak sesuai standar

### KEBAKARAN

72,36% Tidak terlayani prasarana  
100% Tidak terlayani sarana

## 6. PROFIL KELURAHAN KARANGPACAR

Provinsi : Jawa Timur  
 Kab/Kota : Bojonegoro  
 Kecamatan : Bojonegoro  
 Kawasan : KARANGPACAR

Luas SK : 4,37 Ha  
 Luas Verifikasi : 4,37 Ha  
 Jumlah Bangunan : 118 Unit  
 Jumlah Penduduk : 412 Jiwa  
 Jumlah Bangunan : 118 KK

ASPEK	KRITERIA	KONDISI AWAL (BASELINE)			
		NUMERIK	SATUAN	PROSEN (%)	NILAI
1. KONDISI BANGUNAN GEDUNG	a. Ketidakteraturan Bangunan	1,00	Unit	0,85%	0
	b. Kepadatan Bangunan	-	Ha	0,00%	0
	c. Ketidaksesuaian dengan Persy Teknis Bangunan	-	Unit	0,00%	0
Rata-rata Kondisi Bangunan Gedung				0,00%	
2. Kondisi Jalan Lingkungan	a. Cakupan Pelayanan Jalan Lingkungan	-	Meter	0,00%	0
	b. Kualitas Permukaan Jalan lingkungan	129,00	Meter	15,05%	0
Rata-rata Kondisi Jalan Lingkungan				0,00%	
3. Kondisi Penyediaan Air Minum	a. Ketersediaan Akses Aman Air Minum	-	KK	0,00%	0
	b. Tidak terpenuhinya Kebutuhan Air Minum	-	KK	0,00%	0
Rata-rata Kondisi Penyediaan Air Minum				0,00%	
4. Kondisi Drainase Lingkungan	a. Ketidakmampuan Mengalirkan Limpasan Air	-	Ha	0,00%	0
	b. Ketidaktersediaan Drainase	500,00	Meter	63,13%	3
	e. Kualitas Konstruksi Drainase	-	Meter	0,00%	0
Rata-rata Kondisi Drainase Lingkungan				21,04%	
5. Kondisi Pengelolaan Air Limbah	a. Sistem Pengelolaan Air Limbah Tidak Sesuai Standar Teknis	-	KK	0,00%	0
	b. Prasarana dan Sarana Pengelolaan Air Limbah Tidak Sesuai dengan Persyaratan Teknis	-	KK	0,00%	0
Rata-rata Kondisi Penyediaan Air Limbah				0,00%	
6. Kondisi Pengelolaan Persampahan	a. Prasarana dan Sarana Persampahan Tidak Sesuai dengan persyaratan Teknis	118,00	KK	100,00%	5
	b. Sistem Pengelolaan Persampahan yang tidak sesuai Standar Teknis	-	KK	0,00%	0
Rata-rata Kondisi Pengelolaan				50,00%	
7. Kondisi Proteksi Kebakaran	a. Ketidaktersediaan Prasarana Proteksi Kebakaran	118,00	Unit	100,00%	5
	b. Ketidaktersediaan Sarana Proteksi Kebakaran	118,00	Unit	100,00%	5
Rata-rata Kondisi Proteksi Kebakaran				100,00%	
				TOTAL NILAI	18
				TINGKAT KECUMUHAN	KUMUH RINGAN
				RATA2 KECUMUHAN SEKTORAL	24,43%
				KONTRIBUSI PENANGANAN	0,00%

A

# PROFIL KELURAHAN KARANGPACAR KABUPATEN BOJONEGORO

## KONDISI GEOGRAFIS

Nama Kelurahan: Karangpacar  
 Luas Kelurahan: 4,37 Ha  
 Tipologi Perumahan: Perumahan

## LEGALITAS LAHAN

**STATUS LAHAN** : Seluruh lokasi memiliki kejelasan status penggunaan lahan baik milik sendiri atau pihak lain  
**KESESUAIAN DENGAN RTR** : Keseluruhan lokasi berada pada zona peruntukan perumahan sesuai RTR

## PERTIMBANGAN LAIN

**NILAI STRATEGIS LOKASI** : Lokasi tidak terletak pada fungsi strategis kota  
**KEPENDUDUKAN** : 412 jiwa/ha  
**KONDISI SOSEK** : Lokasi memiliki potensi sosial, ekonomi dan budaya yang dapat dikembangkan



 <p>PEMERINTAH KABUPATEN BOJONEGORO                  DINAS PERENCANAAN DAN KEBANGSAHANSIHAN                  JALAN TERBUKTI                  PERUMAHAN DAN KAWASAN PERUMAHAN</p>	 <p>Skala: 1 : 2000</p>	<p><b>KETERANGAN</b></p> <p>Warna Kuning: Lokasi Kelurahan Karangpacar</p>	 <p>Bojonegoro</p>
---	---	--	---

## BANGUNAN

0,85% bangunan tidak teratur  
 0% Kepadatan bangunan  
 0% ketidaklayakan bangunan hunian

## JALAN

0% Tidak terlayani  
 15,05% Jalan tidak sesuai persyaratan teknis

## AIR MINUM

0% Rumah tangga tidak tercurugpi 60 liter/hari  
 0% Rumah tangga tidak terlayani akses aman air bersih

## DRAINASE

0% Luas genangan  
 63,13% Tidak tersedia drainase  
 0% Kualitas konstruksi drainase

## SANTIASI

0% Sistem tidak sesuai standar  
 0% Sarana prasarana tidak sesuai standar

## SAMPAH

100% Sarana prasarana tidak sesuai standar  
 0% Sistem pengelolaan tidak sesuai standar

## KEBAKARAN

100% Tidak terlayani prasarana  
 100% Tidak terlayani sarana

A

## 7. PROFIL KELURAHAN LEDOK KULON

Provinsi : JAWA TIMUR  
 Kab/Kota : KAB. BOJONEGORO  
 Kecamatan : BOJONEGORO  
 Kawasan : LEDOK KULON

Luas SK 11,11 Ha  
 Luas Verifikasi 11,11 Ha  
 Jumlah Bangunan 320 Unit  
 Jumlah Penduduk 1.276 Jiwa  
 Jumlah Bangunan 352 KK

ASPEK	KRITERIA	KONDISI AWAL (BASELINE)			
		VOLUME	SATUAN	PROSEN (%)	NILAI
1. KONDISI BANGUNAN GEDUNG	a. Ketidakteraturan Bangunan	75,00	Unit	23,44%	0
	b. Kepadatan Bangunan	0,22	Ha	1,98%	0
	c. Ketidaksesuaian dengan Persy Teknis Bangunan	35,00	Unit	10,94%	0
Rata-rata Kondisi Bangunan Gedung				0,00%	
2. Kondisi Jalan Lingkungan	a. Cakupan Pelayanan Jalan Lingkungan	150,00	Meter	4,42%	0
	b. Kualitas Permukaan Jalan lingkungan	461,00	Meter	13,57%	0
Rata-rata Kondisi Jalan Lingkungan				0,00%	
3. Kondisi Penyediaan Air Minum	a. Ketersediaan Akses Aman Air Minum	130,00	KK	36,93%	1
	b. Tidak terpenuhinya Kebutuhan Air Minum	8,00	KK	2,27%	0
Rata-rata Kondisi Penyediaan Air Minum				18,47%	
4. Kondisi Drainase Lingkungan	a. Ketidakmampuan Mengalirkan Limpasan Air	3,10	Ha	27,92%	1
	b. Ketidaktersediaan Drainase	218,00	Meter	12,08%	0
	e. Kualitas Konstruksi Drainase	840,30	Meter	46,55%	1
Rata-rata Kondisi Drainase Lingkungan				24,82%	
5. Kondisi Pengelolaan Air Limbah	a. Sistem Pengelolaan Air Limbah Tidak Sesuai Standar Teknis	13,00	KK	3,69%	0
	b. Prasarana dan Sarana Pengelolaan Air Limbah Tidak Sesuai dengan Persyaratan Teknis	10,00	KK	2,84%	0
Rata-rata Kondisi Penyediaan Air Limbah				0,00%	
6. Kondisi Pengelolaan Persampahan	a. Prasarana dan Sarana Persampahan Tidak Sesuai dengan persyaratan Teknis	251,00	KK	71,31%	3
	b. Sistem Pengelolaan Persampahan yang tidak sesuai Standar Teknis	282,00	KK	80,11%	5
Rata-rata Kondisi Pengelolaan				75,71%	
7. Kondisi Proteksi Kebakaran	a. Ketidaktersediaan Prasarana Proteksi Kebakaran	152,00	Unit	47,50%	1
	b. Ketidaktersediaan Sarana Proteksi Kebakaran	152,00	Unit	47,50%	1
Rata-rata Kondisi Proteksi Kebakaran				47,50%	
				TOTAL NILAI	13
				TINGKAT KECUMUHAN	TIDAK KUMUH
				RATA2 KECUMUHAN SEKTORAL	23,79%
				KONTRIBUSI PENANGANAN	0,00%

A

## PROFIL KELURAHAN LEDOK KULON KABUPATEN BOJONEGORO

### KONDISI GEOGRAFIS

Nama Kelurahan: Ledok Kulon  
Luas Kelurahan : 11,11 Ha  
Tipologi Permukiman :  
Permukiman

### LEGALITAS LAHAN

STATUS LAHAN : Seluruh lokasi memiliki kejelasan status penggunaan lahan; baik milik sendiri atau pihak lain

### KESESUAIAN DENGAN RTR

Keseluruhan lokasi berada pada zona peruntukan permukiman sesuai RTR

### PERTIMBANGAN LAIN

#### NILAI STRATEGIS LOKASI :

Lokasi tidak terletak pada fungsi strategis kota

#### KEPENDUDUKAN :

635 jiwa/Ha

#### KONDISI SOSEK :

Lokasi memiliki potensi sosial, ekonomi dan budaya yang dapat dikembangkan

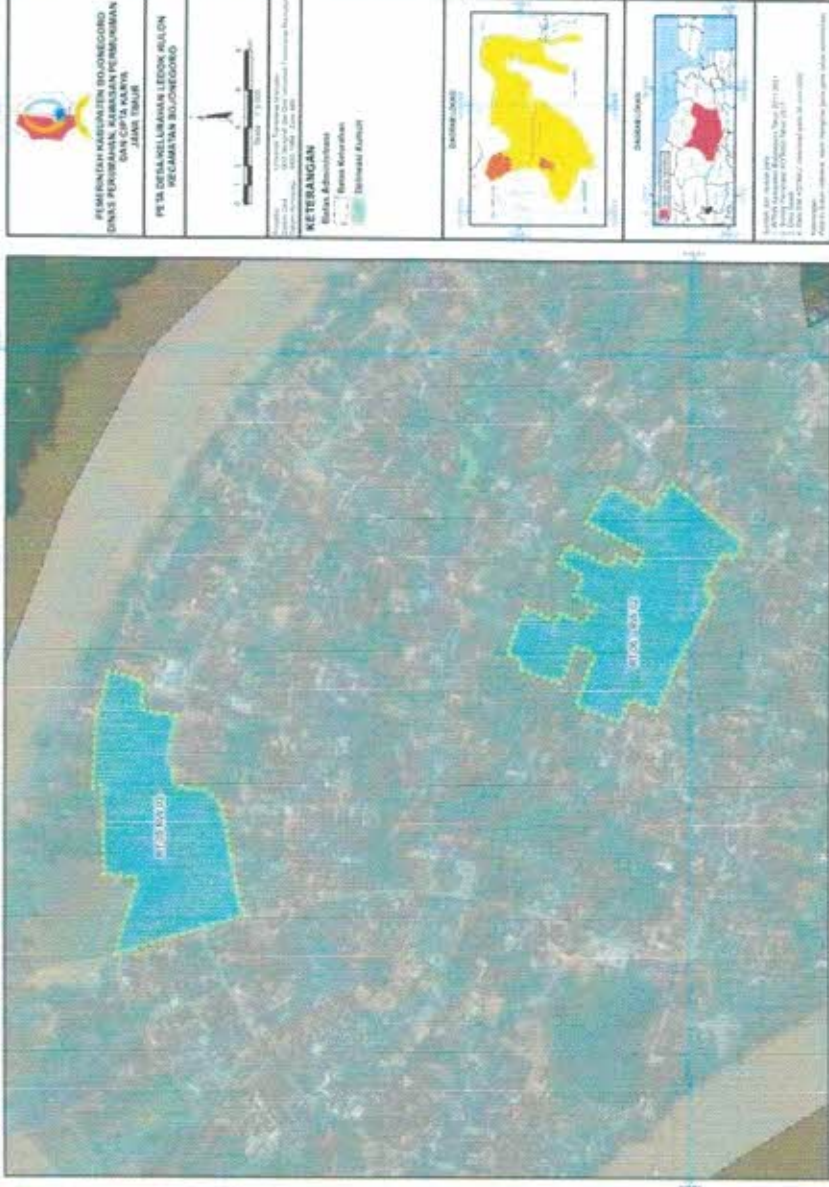

### BANGUNAN

23,44% bangunan tidak teratur  
1,98% kepadatan bangunan  
10,94% ketidakiyakan bangunan hunian

### JALAN

4,42% Tidak terlayani  
13,57% Jalan tidak sesuai persyaratan teknis

### AIR MINUM

36,93% Rumah tangga tidak tercupi 60 liter/hari  
2,27% Rumah tangga tidak terlayani akses aman air bersih

### DRAINASE

27,92% Luas genangan  
12,08% Tidak tersedia drainase  
46,55% Kualitas konstruksi drainase

### SANITASI

3,69% Sistem tidak sesuai standar  
2,84% Sarana prasarana tidak sesuai standar

### SAMPAH

71,31% Sarana prasarana tidak sesuai standar  
80,11% Sistem pengelolaan tidak sesuai standar

### KEBAKARAN

47,5% Tidak terlayani prasarana  
47,5% Tidak terlayani sarana

## 8. PROFIL KELURAHAN LEDOK WETAN

Provinsi : Jawa Timur  
 Kab/Kota : Bojonegoro  
 Kecamatan : Bojonegoro  
 Kawasan : Ledok Wetan

Luas SK : 0,72 Ha  
 Luas Verifikasi : 0,72 Ha  
 Jumlah Bangunan : 221 Unit  
 Jumlah Penduduk : 866 Jiwa  
 Jumlah Bangunan : 251 KK

ASPEK	KRITERIA	KONDISI AWAL (BASELINE)			
		VOLUME	SATUAN	PROSEN (%)	NILAI
1. KONDISI BANGUNAN GEDUNG	a. Ketidakteraturan Bangunan	100,00	Unit	45,25%	1
	b. Kepadatan Bangunan	0,09	Ha	12,31%	0
	c. Ketidaksesuaian dengan Persy Teknis Bangunan	26,00	Unit	11,76%	0
Rata-rata Kondisi Bangunan Gedung				15,08%	
2. Kondisi Jalan Lingkungan	a. Cakupan Pelayanan Jalan Lingkungan	228,00	Meter	8,71%	0
	b. Kualitas Permukaan Jalan lingkungan	1.114,00	Meter	42,55%	1
Rata-rata Kondisi Jalan Lingkungan				21,28%	
3. Kondisi Penyediaan Air Minum	a. Ketersediaan Akses Aman Air Minum	39,00	KK	15,54%	0
	b. Tidak terpenuhinya Kebutuhan Air Minum	146,00	KK	58,17%	3
Rata-rata Kondisi Penyediaan Air Minum				29,08%	
4. Kondisi Drainase Lingkungan	a. Ketidakmampuan Mengalirkan Limpasan Air	0,01	Ha	1,39%	0
	b. Ketidakterediaan Drainase	211,00	Meter	11,98%	0
	e. Kualitas Konstruksi Drainase	900,00	Meter	51,11%	3
Rata-rata Kondisi Drainase Lingkungan				17,04%	
5. Kondisi Pengelolaan Air Limbah	a. Sistem Pengelolaan Air Limbah Tidak Sesuai Standar Teknis	11,00	KK	4,38%	0
	b. Prasarana dan Sarana Pengelolaan Air Limbah Tidak Sesuai dengan Persyaratan Teknis	78,00	KK	31,08%	1
Rata-rata Kondisi Penyediaan Air Limbah				15,54%	
6. Kondisi Pengelolaan Persampahan	a. Prasarana dan Sarana Persampahan Tidak Sesuai dengan persyaratan Teknis	148,00	KK	58,96%	3
	b. Sistem Pengelolaan Persampahan yang tidak sesuai Standar Teknis	50,00	KK	19,92%	0
Rata-rata Kondisi Pengelolaan				29,48%	
7. Kondisi Proteksi Kebakaran	a. Ketidakterediaan Prasarana Proteksi Kebakaran	98,00	Unit	44,34%	1
	b. Ketidakterediaan Sarana Proteksi Kebakaran	135,00	Unit	61,09%	3
Rata-rata Kondisi Proteksi Kebakaran				52,71%	
BATAS AMBANG NILAI TINGKAT KEKUMUHAN			TOTAL NILAI	16	
60 - 80 : KUMUH BERAT			TINGKAT KEKUMUHAN	KUMUH RINGAN	
38 - 59 : KUMUH SEDANG					
16 - 37 KUMUH RINGAN					
< 16, DINYATAKAN TIDAK KUMUH			RATA2 KEKUMUHAN SEKTORAL	25,74%	
			KONTRIBUSI PENANGANAN	0,00%	

A

## PROFIL KELURAHAN LEDOK WETAN KABUPATEN BOJONEGORO

### KONDISI GEOGRAFIS

Nama Kelurahan: Ledok Wetan  
 Luas Kelurahan : 0,72 Ha  
 Tipologi Perumnikman : Perumnikman

### LEGALITAS LAHAN

**STATUS LAHAN :** Seluruh lokasi memiliki kejelasan status penggunaan lahan baik milik sendiri atau pihak lain  
**KESESUAIAN DENGAN RTR :** Keseluruhan lokasi berada pada zona perumnikman perumnikman sesuai RTR

### PERTIMBANGAN LAIN

**NILAI STRATEGIS LOKASI :** Lokasi tidak terletak pada fungsi strategis kota  
**KEPENDUDUKAN :** 500 jiwa/Ha  
**KONDISI SOSEK :** Lokasi memiliki potensi sosial, ekonomi dan budaya yang dapat dikembangkan



 PEMERINTAH KABUPATEN BOJONEGORO DINAS PERENCANAAN, KEMENTERIAN DAN KEMERDEKAAN KABUPATEN BOJONEGORO JALAN TIRTO BOJONEGORO	PERUBAHAN RENCANA ZONASI PERUMUKMAN KECAMATAN LEDOK WETAN KABUPATEN BOJONEGORO	 1:2000	<b>KETERANGAN</b> Batas Administrasi - - - - - Kota Kelurahan - - - - - Desa/Kelurahan	GAMBAR DOKUMEN  LOKASI	GAMBAR DOKUMEN  KABUPATEN BOJONEGORO
---	--	--	---	---	---

### BANGUNAN

45,25% bangunan tidak teratur  
 12,31% Kepadatan bangunan  
 11,76% kerdakRayakan  
 bangunan hunian

### JALAN

8,71% Tidak terlayani  
 42,55% jalan tidak sesuai  
 persyaratan teknis

### AIR MINUM

15,54% Rumah tangga tidak  
 tercupi 60 liter/hari  
 58,17% Rumah tangga tidak  
 terlayani akses aman air bersih

### DRAINASE

1,39% Luas genangan  
 11,98% Tidak tersedia drainase  
 51,11% Kualitas konstruksi  
 drainase

### SANTIASI

4,38% Sistem tidak sesuai  
 standar  
 31,08% Sarana prasarana tidak  
 sesuai standar

### SAMPAH

58,96% Sarana prasarana tidak sesuai  
 standar  
 19,92% Sistem pengelolaan tidak sesuai  
 standar

### KEBAKARAN

44,34% Tidak terlayani prasarana  
 61,09% Tidak terlayani sarana  
 standar

A

## 9. PROFIL KELURAHAN NGROWO

Provinsi : JAWA TIMUR  
 Kab/Kota : BOJONEGORO  
 Kecamatan : BOJONEGORO  
 Kawasan : NGROWO

Luas SK : 5,09 Ha  
 Luas Verifikasi : 5,09 Ha  
 Jumlah Bangunan : 90 Unit  
 Jumlah Penduduk : 329 Jiwa  
 Jumlah Bangunan : 101 KK

ASPEK	KRITERIA	KONDISI AWAL (BASELINE)			
		NUMERIK	SATUAN	PROSEN (%)	NILAI
1. KONDISI BANGUNAN GEDUNG	a. Ketidakteraturan Bangunan	8,00	Unit	8,89%	0
	b. Kepadatan Bangunan	-	Ha	0,00%	0
	c. Ketidaksesuaian dengan Persy Teknis Bangunan	19,00	Unit	21,11%	0
Rata-rata Kondisi Bangunan Gedung				0,00%	
2. Kondisi Jalan Lingkungan	a. Cakupan Pelayanan Jalan Lingkungan	-	Meter	0,00%	0
	b. Kualitas Permukaan Jalan Lingkungan	-	Meter	0,00%	0
Rata-rata Kondisi Jalan Lingkungan				0,00%	
3. Kondisi Penyediaan Air Minum	a. Ketersediaan Akses Aman Air Minum	44,00	KK	43,56%	1
	b. Tidak terpenuhinya Kebutuhan Air Minum	29,00	KK	28,71%	1
Rata-rata Kondisi Penyediaan Air Minum				36,14%	
4. Kondisi Drainase Lingkungan	a. Ketidakmampuan Mengalirkan Limpasan Air	-	Ha	0,00%	0
	b. Ketidakterediaan Drainase	-	Meter	0,00%	0
	e. Kualitas Konstruksi Drainase	530,00	Meter	36,55%	1
Rata-rata Kondisi Drainase Lingkungan				7,31%	
5. Kondisi Pengelolaan Air Limbah	a. Sistem Pengelolaan Air Limbah Tidak Sesuai Standar Teknis	4,00	KK	3,96%	0
	b. Prasarana dan Sarana Pengelolaan Air Limbah Tidak Sesuai dengan Persyaratan Teknis	1,00	KK	0,99%	0
Rata-rata Kondisi Penyediaan Air Limbah				0,00%	
6. Kondisi Pengelolaan Persampahan	a. Prasarana dan Sarana Persampahan Tidak Sesuai dengan persyaratan Teknis	53,00	KK	52,48%	3
	b. Sistem Pengelolaan Persampahan yang tidak sesuai Standar Teknis	31,00	KK	30,69%	1
Rata-rata Kondisi Pengelolaan				27,72%	
7. Kondisi Proteksi Kebakaran	a. Ketidakterediaan Prasarana Proteksi Kebakaran	39,00	Unit	43,33%	1
	b. Ketidakterediaan Sarana Proteksi Kebakaran	90,00	Unit	100,00%	5
Rata-rata Kondisi Proteksi Kebakaran				71,67%	
				TOTAL NILAI	13
				TINGKAT KECUMUHAN	TIDAK KUMUH
				RATA2 KECUMUHAN SEKTORAL	20,41%
				KONTRIBUSI PENANGANAN	0,00%

A

# PROFIL KELURAHAN NGROWO KABUPATEN BOJONEGORO

## KONDISI GEOGRAFIS

Nama Kelurahan : Ngrowo  
Luas Kelurahan : 5,09 Ha  
Tipologi Perumnikman : Perumnikman

## LEGALITAS LAHAN

**STATUS LAHAN :** Seluruh lokasi memiliki kejelasan status penggunaan lahan baik milik sendiri atau pihak lain  
**KESESUAIAN DENGAN RTR :** keseluruhan lokasi berada pada zona perumnikman perumnikman sesuai RTR

## PERTIMBANGAN LAIN

**NILAI STRATEGIS LOKASI :** Lokasi tidak terletak pada fungsi strategis kota  
**KEPENDUDUKAN :** 329 jiwa/Ha  
**KONDISI SOSEK :** Lokasi memiliki potensi sosial, ekonomi dan budaya yang dapat dikembangkan



 <p>PEMERINTAH KABUPATEN BOJONEGORO DINAS PERUMAHAN, KAWASAN PERUMAHAN DAN CPTN KAWAN JALAN TIRAN KABUPATEN BOJONEGORO</p>	 <p>Skala : 1 : 1000</p>	<p><b>KETERANGAN</b></p> <p>Batas Administrasi Batas Perumahan Desa/kelurahan</p>	<p>Sumatera Utara</p> 	<p>Sumatera Utara</p> 
---	---	---	---	---

## SAMPAH

52,48% Sarana prasarana tidak sesuai standar  
30,69% Sistem pengelolaan tidak sesuai standar

## KEBAKARAN

43,33% Tidak terlayani prasarana  
100% Tidak terlayani sarana

## BANGUNAN

8,89% bangunan tidak teratur  
0% kepedataan bangunan  
21,11% penduduk akan membangun hunian

## JALAN

0% Tidak terlayani  
0% Jalan tidak sesuai persyaratan teknis

## AIR MINUM

43,56% Rumah tangga tidak tercukupi 60 liter/hari  
28,71% Rumah tangga tidak terlayani akses air bersih

## DRAINASE

0% Luas genangan  
0% Tidak tersedia drainase  
36,55% Kualitas konstruksi drainase

## SANTIASI

3,96% Sistem tidak sesuai standar  
0,99% Sarana prasarana tidak sesuai standar

## 10. PROFIL DESA SUKOREJO

Provinsi : JAWA TIMUR  
 Kab/Kota : BOJONEGORO  
 Kecamatan : BOJONEGORO  
 Kawasan : SUKOREJO

Luas SK 19,50 Ha  
 Luas Verifikasi 19,50 Ha  
 Jumlah Bangunan 412 Unit  
 Jumlah Penduduk 1.608 Jiwa  
 Jumlah Bangunan 439 KK

ASPEK	KRITERIA	KONDISI AWAL (BASELINE)			
		VOLUME	SATUAN	PROSEN (%)	NILAI
1. KONDISI BANGUNAN GEDUNG	a. Ketidakteraturan Bangunan	127,00	Unit	30,83%	1
	b. Kepadatan Bangunan	-	Ha	0,00%	0
	c. Ketidaksesuaian dengan Persy Teknis Bangunan	110,00	Unit	26,70%	1
Rata-rata Kondisi Bangunan Gedung				19,17%	
2. Kondisi Jalan Lingkungan	a. Cakupan Pelayanan Jalan Lingkungan	-	Meter	0,00%	0
	b. Kualitas Permukaan Jalan lingkungan	529,00	Meter	8,13%	0
Rata-rata Kondisi Jalan Lingkungan				0,00%	
3. Kondisi Penyediaan Air Minum	a. Ketersediaan Akses Aman Air Minum	206,00	KK	46,92%	1
	b. Tidak terpenuhinya Kebutuhan Air Minum	62,00	KK	14,12%	0
Rata-rata Kondisi Penyediaan Air Minum				23,46%	
4. Kondisi Drainase Lingkungan	a. Ketidakmampuan Mengalirkan Limpasan Air	-	Ha	0,00%	0
	b. Ketidakterediaan Drainase	-	Meter	0,00%	0
	e. Kualitas Konstruksi Drainase	840,00	Meter	27,55%	1
Rata-rata Kondisi Drainase Lingkungan				5,51%	
5. Kondisi Pengelolaan Air Limbah	a. Sistem Pengelolaan Air Limbah Tidak Sesuai Standar Teknis	23,00	KK	5,24%	0
	b. Prasarana dan Sarana Pengelolaan Air Limbah Tidak Sesuai dengan Persyaratan Teknis	90,00	KK	20,50%	0
Rata-rata Kondisi Penyediaan Air Limbah				0,00%	
6. Kondisi Pengelolaan Persampahan	a. Prasarana dan Sarana Persampahan Tidak Sesuai dengan persyaratan Teknis	392,00	KK	89,29%	5
	b. Sistem Pengelolaan Persampahan yang tidak sesuai Standar Teknis	355,00	KK	80,87%	5
Rata-rata Kondisi Pengelolaan				56,72%	
7. Kondisi Proteksi Kebakaran	a. Ketidakterediaan Prasarana Proteksi Kebakaran	155,00	Unit	37,62%	1
	b. Ketidakterediaan Sarana Proteksi Kebakaran	412,00	Unit	100,00%	5
Rata-rata Kondisi Proteksi Kebakaran				68,81%	
				TOTAL NILAI	20
				TINGKAT KEKUMUHAN	KUMUH RINGAN
				RATA2 KEKUMUHAN SEKTORAL	24,81%
				KONTRIBUSI PENANGANAN	0,00%

## PROFIL DESA SUKOREJO KABUPATEN BOJONEGORO

### KONDISI GEOGRAFIS

Nama Desa: Sukorejo  
Luas Kelurahan : 19,5 Ha  
Tipologi Perumahan :  
Perumahan

### LEGALITAS LAHAN

**STATUS LAHAN** : Seluruh lokasi memiliki kekelasan status penggunaan lahan baik milik sendiri atau pihak lain  
**KESESUAIAN DENGAN RTR** : Keseluruhan lokasi berada pada zona peruntukan perumahan sesuai RTR

### PERTIMBANGAN LAIN

**NILAI STRATEGIS LOKASI** : Lokasi terletak pada fungsi strategis kota  
**KEPENDUDUKAN** : 1.608 jiwa/Ha  
**KONDISI SOSEK** : Lokasi memiliki potensi sosial, ekonomi dan budaya yang dapat dikembangkan



### BANGUNAN

30,83% bangunan tidak teratur  
0% kepadatan bangunan  
26,70% ketidaklayakan bangunan hunian

### JALAN

0% Tidak terlayani  
8,13% Jalan tidak sesuai persyaratan teknis

### AIR MINUM

46,92% Rumah tangga tidak tercupl 60 liter/hari  
14,12% Rumah tangga tidak terlayani akses aman air bersih

### DRAINASE

0% Luas genangan  
0% Tidak tersedia drainase  
27,55% Kualitas konstruksi drainase

### SANTIASI

5,24% Sistem tidak sesuai standar  
2,50% Sarana prasarana tidak sesuai standar

### SAMPAH

89,29% Sarana prasarana tidak sesuai standar  
80,87% Sistem pengelolaan tidak sesuai standar

### KEBAKARAN

37,62% Tidak terlayani prasarana  
100% Tidak terlayani sarana

**BUPATI BOJONEGORO,**



**ANNA MU'AWANAH**